

סקר תשתיות טבע עירוני מעלה אדומים

כרטיסיות אתרים



אוגוסט 2020

גבעת המייסדים

מכלול טבעי פתוח

סקר טבע עירוני מעלה אדומים

אתר מס' 1

מיקום:

כניסה לאזור התעשייה מישור אדומים

רחובות:

גבעת המייסדים

שטח:

1,075.6 דונם.

נ"צ:

231741/634381

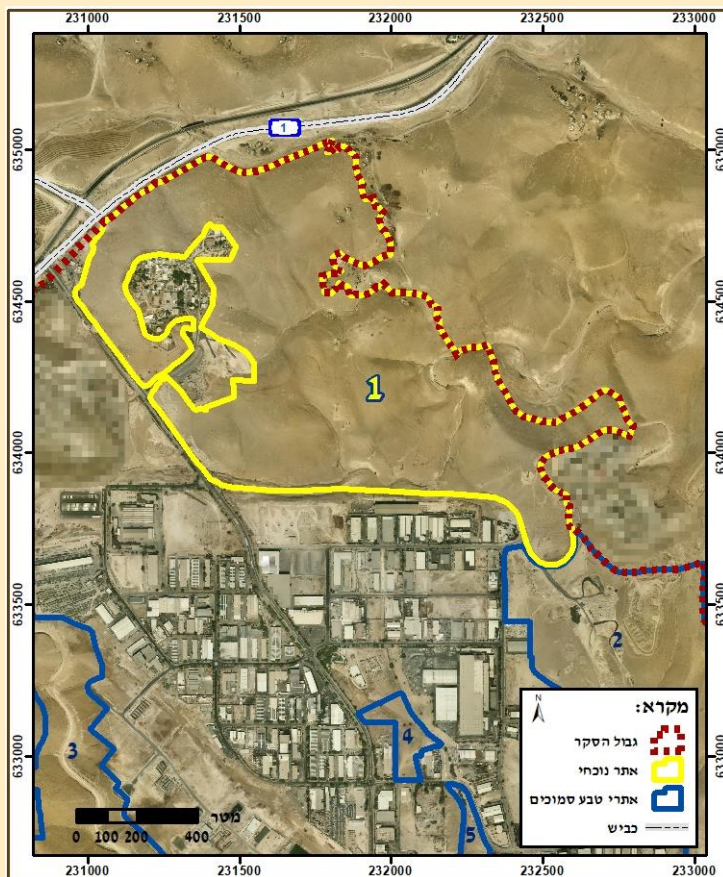

אפיון השטח:

שלוחת ספר-מדבר אופיינית, גבעות עגולות וביניהן ואדיות ומחשופי קירטון וצור. השלוחות ממשיכות ויורדות מזרחה אל המדבר הפתוח.



סקר טבע עירוני מעלה אדומים

אתר מס' 1 – גבעת המייסדים

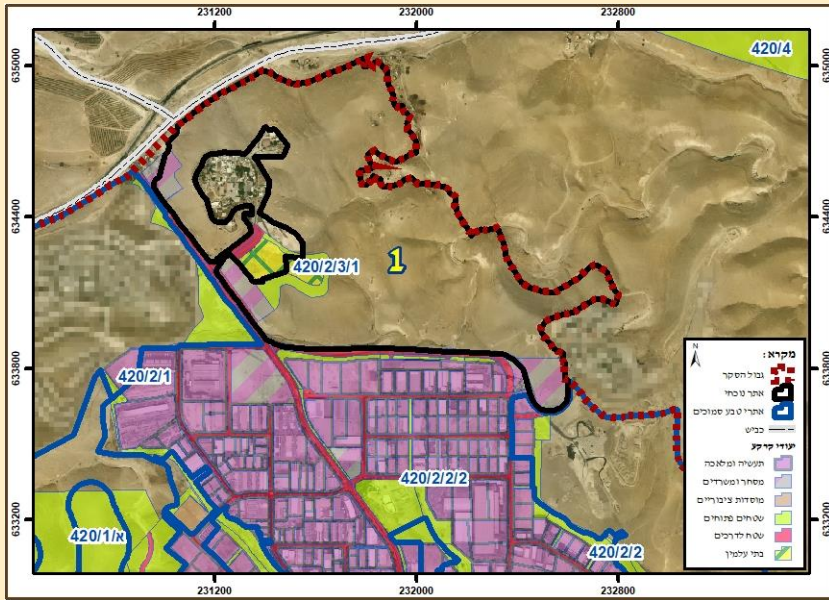

חיבורים לאתרים נוספים:

חלק ממכלול שטחים פתוחים ממזרח לאזור התעשייה.

נגישות:

אין נגישות. אפשרות כניסה דרך הישוב.

תשתית קולטת קהל:

אין

ארכיאולוגיה:

אין

ערכיות השטח:

בסולם של 1-5 (1 נמוך, 5 גבוה): 4

מטרדים ומפגעים:

אזור תחת רעיה אינטנסיבית של עיזים וגמלים. ישנו שטח מופר בסמיכות לבית הקברות.

מצב תכנוני:

תב"ע: 420/2/2/2; 420/2/3/1.

המלצות:

שימור במצבו הטבעי. הנחיות ואכיפה למניעת השפעות שוליים של השטח הבנוי: פסולת, גידור לא מטופל, תאורה ועוד. ניהול רעיה מבוקרת.

בעלי חיים:

שטח ברצף עם הגבעות המדבריות מזרחה מהווה בית גידול מדברי אופייני עבור בעלי החיים שיכולים לנוע בחופשיות לשטחים הפתוחים. חכלילית סלעים מקננת לרוב בחורים וסדקים בסלע אך הסתגלה גם לסביבת האדם ולמקומות קינון מלאכותיים כגון ארגזים, עמודים וקירות בטון.

סה"כ מיני בעלי חיים מקומיים: 22

סה"כ מיני בעלי חיים פולשים: 1

מינים נדירים או בסיכון:

חכלילית סלעים

צומח:

צומח דליל במפגש פיתו-גיאוגרפי של מעט בני שיח אופייניים לספר מדבר (כדוגמת נואית קוצנית וקדד משולחף) ומעט מינים ים-תיכוניים כגון אזוב מצוי וצמרנית הסלעים.

סה"כ מיני צומח מקומי: 66

סה"כ מיני צומח פולשים: 1

סה"כ מיני צומח נטועים: לא נמצאו

מינים אנדמיים:

אלקנה סמורה, בצלציה ארץ-ישראלית, חוחן ארץ-ישראלי, שלהבית קצרת-שיניים, שערור שער.

סקרים: ד"ר גיא רותם, יעל ברנר, ענת צפריר, חן רוזן, צור מגן.

סקר טבע עירוני מעלה אדומים

אתר מס' 1 – גבעת המייסדים

רשימת בעלי חיים

שם המין	מצב שימור	סטטוס בארץ	שם לועזי
ציפורים			
בולבול ממושקף	לא בסיכון	יציב	<i>Pycnonotus xanthopygos</i>
בז מצוי	לא בסיכון	יציב	<i>Falco tinnunculus</i>
דוכיפת	לא בסיכון	מקייץ, יציב	<i>Upupa epops</i>
דרור הבית	לא בסיכון	יציב	<i>Passer domesticus</i>
חכלילית סלעים	קרוב לסיכון	חולף וחורף נדיר	<i>Phoenicurus ochrurus</i>
טריסטרמית ים המלח	לא בסיכון	יציב	<i>Onychognathus tristramii</i>
יונת בית	לא בסיכון	יציב	<i>Columba livia domestica</i>
ירגזי מצוי	לא בסיכון	יציב	<i>Parus major</i>
ירקון	לא בסיכון	חורף, יציב	<i>Chloris chloris</i>
מיינה הודית*	לא הוערך	יציב (פולש)	<i>Acridotheres tristis</i>
נץ מצוי	לא בסיכון	יציב וחורף	<i>Accipiter nisus</i>
סבכי טוחנים	לא בסיכון	חולף, מקייץ	<i>Sylvia curruca</i>
סנונית מדבר	לא בסיכון	יציב	<i>Ptyonoprogne obsoleta</i>
עורב אפור	לא בסיכון	יציב	<i>Corvus corone</i>
פשוש	לא בסיכון	יציב	<i>Prinia gracilis</i>
צוצלת	לא בסיכון	יציב	<i>Spilopelia senegalensis</i>
קאק	לא בסיכון	יציב	<i>Corvus monedula</i>
קוקיה מצויצת	לא בסיכון	חולף, מקייץ	<i>Clamator glandarius</i>
שחור-זנב	לא בסיכון	יציב	<i>Oenanthe melanura</i>

שם המין	סיכון אזורי (לפי הספר האדום)	מספר פרטים	שם לועזי
זוחלים			
חרדון מצוי	לא בסיכון	1	<i>Stellagama stellio</i>
מניפנית מצויה	לא בסיכון	2	<i>Ptyodactylus guttatus</i>
שממית בתים	לא בסיכון	2	<i>Hemidactylus turcicus</i>

שם המין	מצב שימור אזורי	מספר פרטים	שם לועזי
יונקים			
שועל מצוי	לא בסיכון	1	<i>Vulpes vulpes</i>



קאק. צילום: אייל שוחט



חרדון מצוי. צילום: צור מגן

סקר טבע עירוני מעלה אדומים

אתר מס' 1 – גבעת המייסדים

רשימת מיני צומח

שם המין	שכיחות	אנדמיות	בית גידול	צורת חיים	שם לועזי
<i>Mesembryanthemum nodiflorum</i>	נפוץ		בתי-גידול מופרעים-מופרים	חד-שנתי	
<i>Paronychia argentea</i>	נפוץ		בתות	עשבוני רב-שנתי	
<i>Alkanna strigosa</i>	מצוי	אנדמי לישראל ולתורכיה	בתות	בן-שיח	
<i>Emex spinosa</i>	נפוץ		ערבות-שיחים, מדבר, חולות	חד-שנתי	
<i>Spergularia diandra</i>	נפוץ		ערבות-שיחים, מדבר, חולות	חד-שנתי	
<i>Verbascum sinuatum</i>	נפוץ		בתות	עשבוני רב-שנתי	
<i>Aegilops kotschy</i>	מצוי		ערבות-שיחים, מדבר, חולות	חד-שנתי	
<i>Ndrocymbium palaestinum</i>		אנדמי לישראל, לסוריה ולבנון	ערבות-שיחים, מדבר, חולות	גיאופיט	
<i>Notobasis syriaca</i>	נפוץ		בתי-גידול מופרעים-מופרים	חד-שנתי	
<i>Gypsophila capillaris</i>	מצוי		בתות	בן-שיח	
<i>Silybum marianum</i>	נפוץ		בתי-גידול מופרעים-מופרים	חד-שנתי	
<i>Ballota undulata</i>	מצוי		בתות	בן-שיח	
<i>Teucrium capitatum</i>	נפוץ		בתות	בן-שיח	
<i>Rostraria smyrnacea</i>	מצוי		בתות	חד-שנתי	
<i>Adonis dentata</i>	מצוי		ערבות-שיחים, מדבר, חולות	חד-שנתי	
<i>Centaurea hyalolepis</i>	נפוץ		בתות	חד-שנתי	
<i>Withania somnifera</i>	מצוי		בתי-גידול מופרעים-מופרים	בן-שיח	
<i>Onopordum palaestinum</i>	תדיר	אנדמי לישראל, לסוריה ולבנון	בתות	עשבוני רב-שנתי	
<i>Eryngium creticum</i>	נפוץ		בתות	עשבוני רב-שנתי	
<i>Nicotiana glauca</i>	נפוץ		בתי-גידול מופרעים-מופרים	עץ	
<i>Lathyrus pseudocicera</i>	תדיר		ערבות-שיחים, מדבר, חולות	חד-שנתי	
<i>Hymenocarpos circinnatus</i>	נפוץ		בתות	חד-שנתי	
<i>Anemone coronaria</i>	נפוץ		בתות	גיאופיט	
<i>Chiliadenus iphionoides</i>	נפוץ		מחשופים של סלעים קשים	עשבוני רב-שנתי	
<i>Plantago lanceolata</i>	מצוי		בתי גידול לחים	עשבוני רב-שנתי	
<i>Plantago cretica</i>	נפוץ		בתות	חד-שנתי	
<i>Hirschfeldia incana</i>	נפוץ		בתי-גידול מופרעים-מופרים	חד-שנתי	
<i>Anchusa aegyptiaca</i>	נפוץ		בתות	חד-שנתי	
<i>Anchusa strigosa</i>	נפוץ		בתות	עשבוני רב-שנתי	
<i>Callipeltis cucullaria</i>	מצוי		בתות	חד-שנתי	
<i>Pallenis spinosa</i>	מצוי		בתות	עשבוני רב-שנתי	

סקר טבע עירוני מעלה אדומים

אתר מס' 1 – גבעת המייסדים

רשימת מיני צומח

שם המין	שכיחות	אנדמיות	בית גידול	צורת חיים	שם לוועזי
מלעניאל מצוי	נפוץ		ערבות-שיחים, מדבר, חולות	חד-שנתי	<i>Stipa capensis</i>
מרווה ריחנית	מצוי		בתות	בן-שיח	<i>Salvia dominica</i>
נואית קוצנית	מצוי		ערבות-שיחים, מדבר, חולות	בן-שיח	<i>Noaea mucronata</i>
נוציץ עטוף			ערבות-שיחים, מדבר, חולות	חד-שנתי	<i>Pterocephalus brevis</i>
נורית אסיה	נפוץ		בתות	גיאופיט	<i>Ranunculus asiaticus</i>
ניסנית ב.מ					<i>Crepis sp.</i>
ניסנית דו-קרנית	נפוץ		בתות	חד-שנתי	<i>Crepis sancta</i>
סביון אביבי	נפוץ		בתי-גידול מופרעים-מופרים	חד-שנתי	<i>Senecio leucanthemifolius subsp. Vernalis</i>
סירה קוצנית	נפוץ		בתות	בן-שיח	<i>Sarcopoterium spinosum</i>
סלסילה מצויה	נפוץ		בתות	חד-שנתי	<i>Tordylium trachycarpum</i>
עירית גדולה	נפוץ		בתות	עשבוני רב-שנתי	<i>Asphodelus ramosus</i>
עירית צרת-עלים	תדיר		ערבות-שיחים, מדבר, חולות	חד-שנתי	<i>Asphodelus tenuifolius</i>
עשנן קטן	נפוץ		בתות	חד-שנתי	<i>Fumaria parviflora</i>
פילגון מצוי	נפוץ		בתות	חד-שנתי	<i>Filago pyramidata</i>
פילגון קפוצ	מצוי		בתות	חד-שנתי	<i>Filago contracta</i>
פרג נחות	מצוי		ערבות-שיחים, מדבר, חולות	חד-שנתי	<i>Papaver humile</i>
צהרון מצוי	נפוץ		בתות	גיאופיט	<i>Moraea sisyrinchium</i>
ציפורן נקוד	מצוי		בתות	עשבוני רב-שנתי	<i>Dianthus strictus</i>
ציפורני-חתול מצויות	נפוץ		בתות	חד-שנתי	<i>Calendula arvensis</i>
צלף קוצני	מצוי		בתי-גידול מופרעים-מופרים	בן-שיח	<i>Capparis zoharyi</i>
צמרנית הסלעים	מצוי		מחשופים של סלעים קשים	בן-שיח	<i>Phagnalon rupestre</i>
קדד ב.מ					<i>Astragalus sp.</i>
קורטם מבריק	מצוי		ערבות-שיחים, מדבר, חולות	חד-שנתי	<i>Carthamus nitidus</i>
קיפודן בלאנש	נפוץ		בתות	עשבוני רב-שנתי	<i>Echinops polyceras</i>
קיצנית צפופת-עלים	נפוץ		בתות	עשבוני רב-שנתי	<i>Carlina libanotica</i>
רכפה קטנת-פרחים			ערבות-שיחים, מדבר, חולות	חד-שנתי	<i>Reseda decursiva</i>
שברק קוצני	מצוי		בתות	עשבוני רב-שנתי	<i>Ononis spinosa</i>
שופרית כרתית	נפוץ		בתות	חד-שנתי	<i>Hedypnois rhagadioloides</i>
שיטה סלילנית	נפוץ		מדבר	עץ	<i>Acacia raddiana</i>
שלהבית קצרת-שיניים	נפוץ	אנדמי לישראל ולירדן	בתות	בן-שיח	<i>Phlomis brachyodon</i>
שלח הערבות	נפוץ		ערבות-שיחים, מדבר, חולות	חד-שנתי	<i>Erucaria rostrata</i>
שמשון יושב	תדיר		ערבות-שיחים, מדבר, חולות	בן-שיח	<i>Helianthemum sessiliflorum</i>
שמשון מצוי	נפוץ		בתות	חד-שנתי	<i>Helianthemum salicifolium</i>

סקר טבע עירוני מעלה אדומים

אתר מס' 1 – גבעת המייסדים

רשימת מיני צומח

שם המין	שכיחות	אנדמיות	בית גידול	צורת חיים	שם לועזי
שעורת העכבר	נפוץ		בתי-גידול מופרעים-מופרים	חד-שנתי	<i>Hordeum glaucum</i>
שערור שעיר	נפוץ	אנדמי לישראל, לסוריה ולבנון	בתות	חד-שנתי	<i>Chaetosciadium trichospermum</i>
תלתן כוכבי	מצוי		בתות	חד-שנתי	<i>Trifolium stellatum</i>



חוחן ארץ-ישראלי



שלוחה מזרחית לא"ת

מישור אדומים

מכלול טבעי פתוח

אתר מס' 2

סקר טבע עירוני מעלה אדומים

מיקום:

כניסה לאזור התעשייה מישור אדומים

רחובות:

רחוב עצמונה

שטח:

618.5 דונם.

נ"צ:

232986/633240

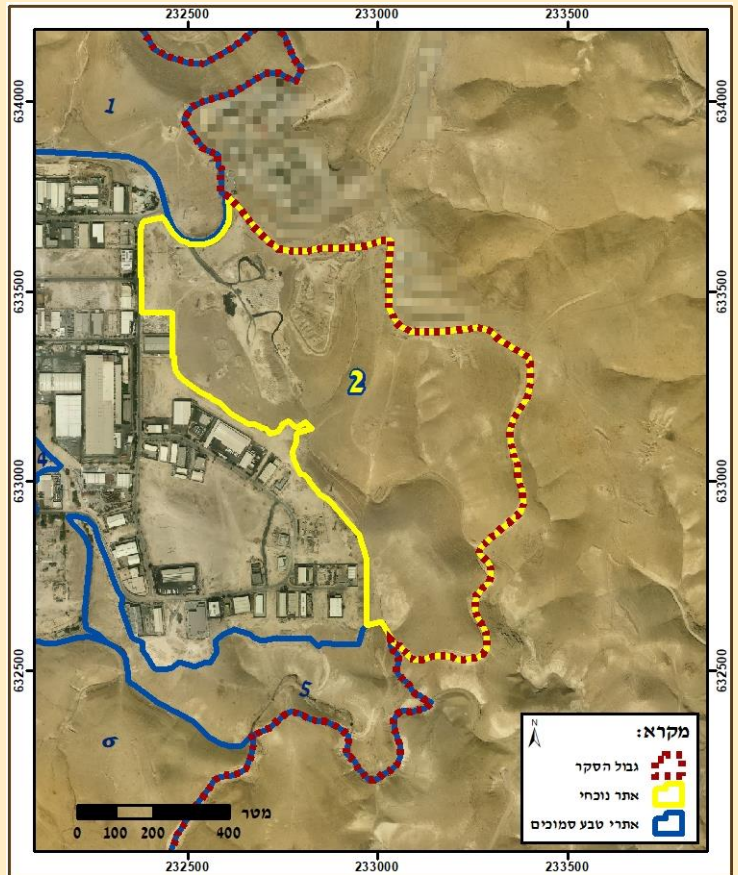

אפיון השטח:

שלוחת ספר-מדבר אופיינית, גבעות עגולות וביניהן ואדיות ומחשופי קירטון, צור וקימורים גיאולוגים. השלוחות ממשיכות ויורדות מזרחה אל המדבר הפתוח.



סקר טבע עירוני מעלה אדומים

אתר מס' 2 – שלוחה מזרחית לאזור תעשייה מישור אדומים

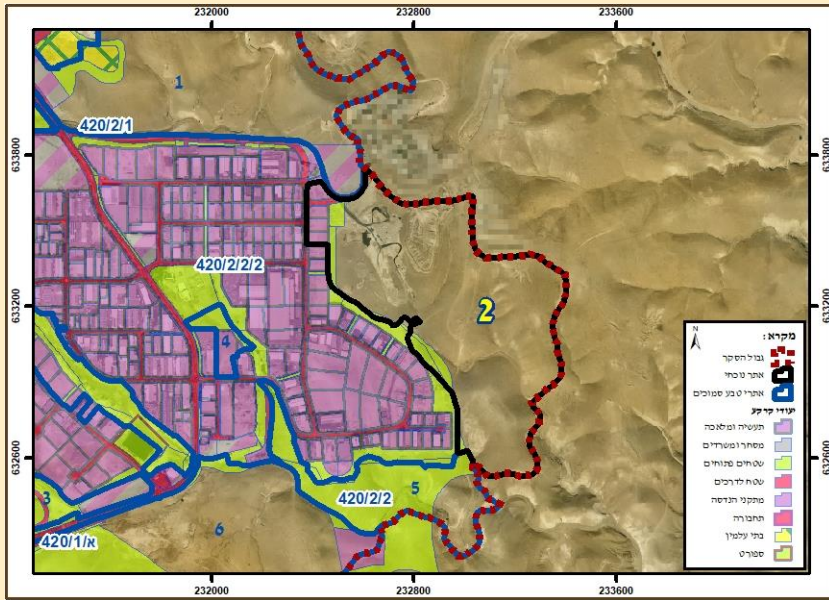

חיבורים לאתרים נוספים:

חלק ממכלול שטחים פתוחים ממזרח לאזור התעשייה.

נגישות:

אין נגישות. אפשרות כניסה דרך שולי אזור התעשייה.

תשתית קולטת קהל:

אין

ארכיאולוגיה:

תחילת "דרך הסוכר", ציר עלייה ראשי קדום לשיירות מכיוון ים המלח לירושלים, דרך נבי מוסה ומזר אבטימיוס. לאורכה ניתן למצוא בורות ומאגרי מים.

מצב תכנוני:

תב"ע: 420/2/2/2.

המלצות:

שימור במצבו הטבעי. הנחיות ואכיפה למניעת השפעות שוליים של השטח הבנוי: פסולת, גידור לא מטופל, תאורה ועוד. ניהול רעיה מבוקרת

ערכיות השטח:

בסולם של 1-5 (1 נמוך, 5 גבוה): 4

מטרדים ומפגעים:

אזור תחת רעיה אינטנסיבית של עיזים וגמלים. חלק מהשטח מופר בשל השפעות שוליים של בסיס צבאי.

בעלי חיים:

שטח ברצף עם הגבעות המדבריות מזרחה מהווה בית גידול מדברי אופייני עבור בעלי החיים שיכולים לנוע בחופשיות לשטחים הפתוחים. נמצאו שלושה מיני עטלפים, עתידם של 2 מהם בסכנה. היזנוב הקטן מתקיים במערות יבשות, כוכים וסדקים בעיקר לאורך הבקע הסורי-אפריקאי ואזור זה הוא אזור התפוצה שלו.

סה"כ מיני בעלי חיים מקומיים: 23

סה"כ מיני בעלי חיים פולשים: 1

מינים נדירים או בסיכון:

חכלילית סלעים, מדברית עינונית, פרספון, יזנוב קטן.

צומח:

צומח דליל במפגש פטו-גיאוגרפי של בני שיח אופייניים לספר מדבר כדוגמת מלעניעל מצוי שיוצר מרבדי פריחה, ומעט מינים ים-תיכוניים כגון אזוב מצוי וצמרנית הסלעים.

סה"כ מיני צומח מקומי: 19

סה"כ מיני צומח פולשים: לא נמצאו

סה"כ מיני צומח נטועים: לא נמצאו

מינים אנדמיים:

חוחן ארץ-ישראלי.

מינים נדירים:

בר-דורבן צהוב.

סוקרים: ד"ר גיא רותם, יעל ברנר, ענת צפריר, חן רוזן, צור מגן.

סקר טבע עירוני מעלה אדומים

אתר מס' 2 – שלוחה מזרחית לאזור תעשייה מישור אדומים

רשימת בעלי חיים

שם המין	מצב שימור	סטטוס בארץ	שם לועזי
ציפורים			
בולבול ממושקף	לא בסיכון	יציב	<i>Pycnonotus xanthopygos</i>
בז מצוי	לא בסיכון	יציב	<i>Falco tinnunculus</i>
דוכיפת	לא בסיכון	מקייץ, יציב	<i>Upupa epops</i>
דרור הבית	לא בסיכון	יציב	<i>Passer domesticus</i>
חכלילית סלעים	קרוב לסיכון	חולף וחורף נדיר	<i>Phoenicurus ochrurus</i>
טריסטרמית ים המלח	לא בסיכון	יציב	<i>Onychognathus tristramii</i>
יונת בית	לא בסיכון	יציב	<i>Columba livia domestica</i>
ירגזי מצוי	לא בסיכון	יציב	<i>Parus major</i>
ירקון	לא בסיכון	חורף, יציב	<i>Chloris chloris</i>
מיינה הודית*	לא הוערך	יציב (פולש)	<i>Acridotheres tristis</i>
נץ מצוי	לא בסיכון	יציב וחורף	<i>Accipiter nisus</i>
סבכי טוחנים	לא בסיכון	חולף, מקייץ	<i>Sylvia curruca</i>
סנונית מדבר	לא בסיכון	יציב	<i>Ptyonoprogne obsoleta</i>
עורב אפור	לא בסיכון	יציב	<i>Corvus corone</i>
פשוש	לא בסיכון	יציב	<i>Prinia gracilis</i>
צוצלת	לא בסיכון	יציב	<i>Spilopelia senegalensis</i>
קאק	לא בסיכון	יציב	<i>Corvus monedula</i>
קוקיה מצויצת	לא בסיכון	חולף, מקייץ	<i>Clamator glandarius</i>
שחור-זנב	לא בסיכון	יציב	<i>Oenanthe melanura</i>

שם המין	סיכון אזורי (לפי הספר האדום)	שם לועזי
עטלפים		
יזנב קטן	עתידו בסכנה	<i>Rhinopoma hardwickei</i>
אשף מצוי	בסיכון נמוך	<i>Tadarida teniotis</i>
פרספון	עתידו בסכנה	<i>Asellia tridens</i>

שם המין	סיכון אזורי (לפי הספר האדום)	מספר פרטים	שם לועזי
זוחלים			
חרדון מצוי	לא בסיכון	1	<i>Stellagama stellio</i>
מדברית עינונית	לא בסיכון	2	<i>Mesalina guttulata</i>



נץ מצוי. צילום: מידד גורן



חכלילית סלעים. צילום: מידד גורן



מדברית עינונית. צילום: צור מגן

סקר טבע עירוני מעלה אדומים

אתר מס' 2 – שלוחה מזרחית לאזור תעשייה מישור אדומים

רשימת מיני צומח

שם המין	שכיחות	אנדמיות	בית גידול	צורת חיים	שם לועזי
אהל מצוי	נפוץ		בתי-גידול מופרעים-מופרים	חד-שנתי	<i>Mesembryanthemum nodiflorum</i>
אמ"ך קוצני	נפוץ		ערבות-שיחים, מדבר, חולות	חד-שנתי	<i>Emex spinosa</i>
בר-דורבן צהוב	נדיר		ערבות-שיחים, מדבר, חולות	חד-שנתי	<i>Consolida flava</i>
דו-קרן מדברית	נפוץ		מדבר	חד-שנתי	<i>Notoceras bicornis</i>
דמומית משוננת	מצוי		ערבות-שיחים, מדבר, חולות	חד-שנתי	<i>Adonis dentata</i>
דרדר קרומי	נפוץ		בתות	חד-שנתי	<i>Centaurea hyalolepis</i>
חוחן ארץ-ישראלי	נדיר	אנדמי לישראל, לסוריה ולבנון	בתות	עשבוני רב-שנתי	<i>Onopordum palaestinum</i>
חרחבינה מכחילה	נפוץ		בתות	עשבוני רב-שנתי	<i>Eryngium creticum</i>
מלעניאל מצוי	נפוץ		ערבות-שיחים, מדבר, חולות	חד-שנתי	<i>Stipa capensis</i>
מתלולן הערבות	נפוץ		ערבות-שיחים, מדבר, חולות	בן-שיח	<i>Agathophora alopecuroides</i>
נואית קוצנית	מצוי		ערבות-שיחים, מדבר, חולות	בן-שיח	<i>Noaea mucronata</i>
עירית גדולה	נפוץ		בתות	עשבוני רב-שנתי	<i>Asphodelus ramosus</i>
עירית צרת-עלים	נדיר		ערבות-שיחים, מדבר, חולות	חד-שנתי	<i>Asphodelus tenuifolius</i>
עפעפית מצרית	מצוי		מדבר	בן-שיח	<i>Kickxia aegyptiaca</i>
פילגון מדברי	נפוץ		ערבות-שיחים, מדבר, חולות	חד-שנתי	<i>Filago desertorum</i>
ציפורן נקוד	מצוי		בתות	עשבוני רב-שנתי	<i>Dianthus strictus</i>
קורטם מבריק	מצוי		ערבות-שיחים, מדבר, חולות	חד-שנתי	<i>Carthamus nitidus</i>
קיפודן בלאנש	נפוץ		בתות	עשבוני רב-שנתי	<i>Echinops polyceras</i>
שבר לבן	נדיר		ערבות-שיחים, מדבר, חולות	עשבוני רב-שנתי	<i>Peganum harmala</i>



חוחן ארץ ישראלי

ואדי משתל-כלבה-

שכונת נופי סלע

מכלול טבעי פתוח

אתר מס' 3

סקר טבע עירוני מעלה אדומים

מיקום:

שטח פתוח צפונית לכביש הגישה לאזור התעשייה מכיוון העיר התוחם אותו מדרום וממזרח, שכונת נופי הסלע תוחם ממערב, מחנה ישי תוחם מצפון

רחובות:

שדרות המייסדים

שטח:

1,057 דונם.

נ"צ:

230302/632379

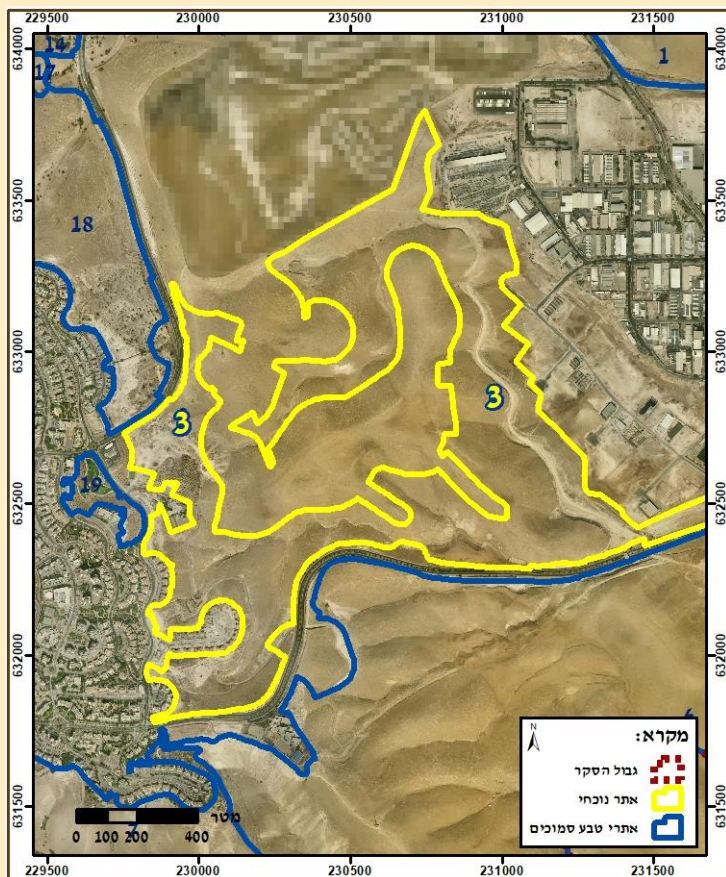

אפיון השטח:

גבעות ספר מדבר אופייניות; גבעות עגולות ובינהן ואדיות ומחשופי קירטון וצור וקימורים גיאולוגים וצמחיה דלילה. האזור נמצא תחת רעיה אינטנסיבית.



סקר טבע עירוני מעלה אדומים

אתר מס' 3 – ואדי משתל-כלבה-שכונת נופי סלע

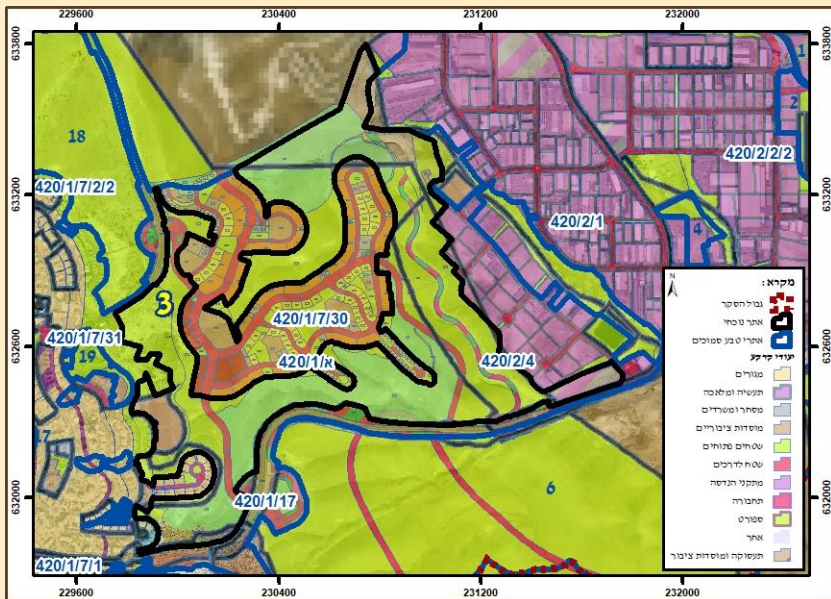

חיבורים לאתרים נוספים:

חלק ממכלול שטחים פתוחים ממזרח ומדרום לאזור התעשייה והואדיות דרומית לעיר (אתר 6).

נגישות:

כניסה אפשרית דרך כביש הגישה לאזור תעשייה או משולי שכונת נופי הסלע דרך כביש הבטחון.

תשתית קולטת קהל:

שביל אופניים סובב שכונת נופי הסלע

ארכיאולוגיה:

אין.

מצב תכנוני:

תב"ע: א/420.1

המלצות:

בשטח זה ישנה תכנית מאושרת לשכונה. יש לשלב אקולוג בהמשך תהליך התכנון ולהטמיע הנחיות פיתוח בצמוד לאתר טבע עירוני.

ערכיות השטח:

בסולם של 1-5 (1 נמוך, 5 גבוה): **5**

מטרדים ומפגעים:

רעיה אינטנסיבית, פסולת.

בעלי חיים:

גבעות וואדיות המשמרים בתי גידול מגוונים עבור בעלי החיים. תצורות הסלע יוצרות כוכים שיכולים להוות מקומות מסתור עבורם. לאתר חשיבות רבה עבור בעלי החיים.

סה"כ מיני בעלי חיים מקומיים: **41**

סה"כ מיני בעלי חיים פולשים: **2**

מינים נדירים או בסיכון:

סתרי מצוי, קכלי רונן, כוס חורבות, כרוון מצוי, סנונית מדבר, צבי ארץ ישראלי, זעמן דק.

צומח:

ואדיות דלילות צומחמיני צומח גנרליסטי לצד צמחיית ספר מדבר אופיינית, בעיקר חד-שנתיים. שיחים פזורים בצפיפות נמוכה לרוב והם לרוב קטנים עקב הרעיה.

סה"כ מיני צומח מקומי: **74**

סה"כ מיני צומח פולשים: **לא נמצאו**

סה"כ מיני צומח נטועים: **לא נמצאו**

מינים אנדמיים:

זמזומית מצויה, חוחן ארץ-ישראלי, ריסן דק שלהבית קצרת-שיניים.

מינים נדירים:

דבשה הודית.

סוקרים: ד"ר גיא רותם, יעל ברנר, ענת צפריר, חן רוזן, צור מגן.

סקר טבע עירוני מעלה אדומים

אתר מס' 3 – ואדי משתל-כלבה-שכונת נופי סלע

רשימת בעלי חיים

שם המין	מצב שימור	סטטוס בארץ	שם לוועזי
ציפורים			
אדום חזה	חסר מידע	חולף וחורף	<i>Erithacus rubecula</i>
בולבול ממושקף	לא בסיכון	יציב	<i>Pycnonotus xanthopygos</i>
בז מצוי	לא בסיכון	יציב	<i>Falco tinnunculus</i>
דוחל שחור גרון	חסר מידע	חולף וחורף	<i>saxicola rubicola</i>
דוכיפת	לא בסיכון	מקייץ, יציב	<i>Upupa epops</i>
דרור הבית	לא בסיכון	יציב	<i>Passer domesticus</i>
דררה*	לא הוערך	פולש	<i>Psittacula krameri</i>
חוגלה	לא בסיכון	יציב	<i>Alectoris chukar</i>
חוחית	לא בסיכון	יציב	<i>Carduelis carduelis</i>
חכלילית סלעים	קרוב לסיכון	חולף וחורף	<i>Phoenicurus ochruros ssp. gibraltariensis</i>
טריטרמית ים המלח	לא בסיכון	יציב	<i>Onychognathus tristramii</i>
יונת בית	לא בסיכון	יציב	<i>Columba livia domestica</i>
ירגזי מצוי	לא בסיכון	יציב	<i>Parus major</i>
ירקון	לא בסיכון	חורף, יציב	<i>Chloris chloris</i>
כוס החורבות	לא בסיכון	יציב	<i>Athene noctua</i>
כרוון מצוי	לא בסיכון	יציב	<i>Burhinus oediconemus</i>
מיינה הודית*	לא הוערך	פולש	<i>Acridotheres tristis</i>
נץ מצוי	לא בסיכון	יציב וחורף	<i>Accipiter nisus</i>
סבכי טוחנים	לא בסיכון	חולף, מקייץ	<i>Sylvia curruca</i>
סבכי שחור כיפה	חסר מידע	חורף, חולף ומקייץ	<i>Sylvia atricapilla</i>
סבכי שחור ראש	לא בסיכון	חולף, חורף ומקנן בעיקר בצפון הארץ ומרכזה	<i>Sylvia melanocephala</i>
סנונית מדבר	לא בסיכון	יציב	<i>Ptyonoprogne obsoleta</i>
סתרי מצוי	חסר מידע	חולף וחורף	<i>Prunella modularis</i>
עורב אפור	לא בסיכון	יציב	<i>Corvus corone</i>
עורבני	לא בסיכון	יציב	<i>Garrulus glandarius</i>
עלווית חורף	עתידי בסכנה	חורף	<i>Phylloscopus collybita</i>
פרוש הרים	חסר מידע	חולף וחורף	<i>Fringilla montifringilla</i>
פרוש מצוי	חסר מידע	חולף וחורף	<i>Fringilla coelebs</i>
פשוש	לא בסיכון	יציב	<i>Prinia gracilis</i>
צופית בוהקת	לא בסיכון	יציב	<i>Cinnyris osea</i>
צוצלת	לא בסיכון	יציב	<i>Spilopelia senegalensis</i>
קאק	לא בסיכון	יציב	<i>Corvus monedula</i>
קוקיה מצויצת	לא בסיכון	חולף, מקייץ	<i>Clamator glandarius</i>
קכלי רונן	חסר מידע	חולף, חורף	<i>Turdus philomelos</i>
שחור-זנב	לא בסיכון	יציב	<i>Oenanthe melanura</i>
שחרור	לא בסיכון	יציב	<i>Turdus merula</i>

סקר טבע עירוני מעלה אדומים

אתר מס' 3 – ואדי משתל-כלבה-שכונת נופי סלע

רשימת בעלי חיים

שם המין	מצב שימור אזורי	מספר פרטים	שם לועזי
יונקים			
צבי ארץ ישראלי	עתידו בסכנה	1	Gazella gazella
שועל מצוי	לא בסיכון	1	Vulpes vulpes

שם המין	סיכון אזורי (לפי הספר האדום)	מספר פרטים	שם לועזי
זוחלים			
זעמן דק	לא בסיכון	1	Platyceps rhodorachis
חומט פסים	לא בסיכון	1	Trachylepis vittata
חרדון מצוי	לא בסיכון	15	Stellagama stellio
מניפנית מצויה	לא בסיכון	10	Ptyodactylus guttatus
שממית בתיים	לא בסיכון	2	Hemidactylus turcicus



מניפנית מצויה. צילום: עקיבא טופר



שועל מצוי. צילום: ערן היימס

סקר טבע עירוני מעלה אדומים

אתר מס' 3 – ואדי משתל-כלבה-שכונת נופי סלע

רשימת מיני צומח

שם המין	שכיחות	אנדמיות	בית גידול	צורת חיים	שם לוועדי
אלמוות הכסף	נפוץ		בתות	עשבוני רב-שנתי	<i>Paronychia argentea</i>
אמיר קוצני	נפוץ		ערבות-שיחים, מדבר, חולות	חד-שנתי	<i>Emex spinosa</i>
אספסת מפוצלת	נפוץ		ערבות-שיחים, מדבר, חולות	חד-שנתי	<i>Medicago laciniata</i>
אספסת מצויה	נפוץ		בתות	חד-שנתי	<i>Medicago polymorpha</i>
ארבע-כנפות מצויות	תדיר		בתות	חד-שנתי	<i>Tetragonolobus palaestinus</i>
בוצין מפורץ	נפוץ		בתות	עשבוני רב-שנתי	<i>Verbascum sinuatum</i>
בן-חיטה מדברי	מצוי		ערבות-שיחים, מדבר, חולות	חד-שנתי	<i>Aegilops kotschy</i>
בקיה ב.מ					<i>Vicia sp.</i>
ברומית הגגות	מצוי		בתות	חד-שנתי	<i>Bromus tectorum</i>
ברומית המטאטא	מצוי		בתות	חד-שנתי	<i>Bromus scoparius</i>
ברקן סורי	נפוץ		בתי-גידול מופרעים-מופרים	חד-שנתי	<i>Notobasis syriaca</i>
גלונית מצויה	מצוי		בתות	בן-שיח	<i>Ballota undulata</i>
געה מצויה	נפוץ		בתות	בן-שיח	<i>Teucrium capitatum</i>
דבשה הודית	נדיר למדי		בתות	חד-שנתי	<i>Melilotus indicus</i>
דגנין בירותי	מצוי		בתות	חד-שנתי	<i>Rostraria smyrnacea</i>
דרדר קרומי	נפוץ		בתות	חד-שנתי	<i>Centaurea hyalolepis</i>
זהבית ב.מ					
זמזמית מצויה	נפוץ	אנדמי לישראל, לסוריה ולבנון	בתות	גיאופיט	<i>Bellevalia flexuosa</i>
זקן-סב מצוי	מצוי		בתות	חד-שנתי	<i>Geropogon hybridus</i>
חגויות שעירה	נפוץ		מחשופים של סלעים קשים	חד-שנתי	<i>Valantia hispida</i>
חוחן ארץ-ישראלי	תדיר	אנדמי לישראל, לסוריה ולבנון	בתות	עשבוני רב-שנתי	<i>Onopordum palaestinum</i>
חטמית זיפנית	נפוץ		בתות	עשבוני רב-שנתי	<i>Alcea setosa</i>
חטמית עין-הפרה	מצוי		בתות	בן-שיח	<i>Alcea acaulis</i>
חצב מצוי	נפוץ		בתות	גיאופיט	<i>Urginea maritima</i>
חרחבינה מגובבת	מצוי		בתות	עשבוני רב-שנתי	<i>Eryngium glomeratum</i>
חרחבינה מכחילה	נפוץ		בתות	עשבוני רב-שנתי	<i>Eryngium creticum</i>
טרשנית שרועה	נפוץ		בתות	חד-שנתי	<i>Theligonum cynocrambe</i>
כליינית מצויה	נפוץ		בתות	חד-שנתי	<i>Hymenocarpus circinnatus</i>
כלנית מצויה	נפוץ		בתות	גיאופיט	<i>Anemone coronaria</i>
כתלה חריפה	נפוץ		מחשופים של סלעים קשים	עשבוני רב-שנתי	<i>Chiliadenus iphionoides</i>
לחך אזמלני	מצוי		בתי גידול לחים	עשבוני רב-שנתי	<i>Plantago lanceolata</i>
לפתית מצויה	נפוץ		בתי-גידול מופרעים-מופרים	חד-שנתי	<i>Hirschfeldia incana</i>
מוצית קוצנית	מצוי		בתות	עשבוני רב-שנתי	<i>Pallenis spinosa</i>
מלעניאל מצוי	נפוץ		ערבות-שיחים, מדבר, חולות	חד-שנתי	<i>Stipa capensis</i>
מצילתיים מצויים	נפוץ		בתות	חד-שנתי	<i>Biscutella didyma</i>
מצץ סורי	נפוץ		מחשופים של סלעים קשים	בן-שיח	<i>Podonosma orientalis</i>
מקור-חסידה מצוי	נפוץ		בתות	חד-שנתי	<i>Erodium moschatum</i>
מרווה משולשת	נפוץ		חורש וער ים-תיכוני	בן-שיח	<i>Salvia fruticosa</i>
מרווה ריחנית	מצוי		בתות	בן-שיח	<i>Salvia dominica</i>
נואית קוצנית	מצוי		ערבות-שיחים, מדבר, חולות	בן-שיח	<i>Noaea mucronata</i>

סקר טבע עירוני מעלה אדומים

אתר מס' 3 – ואדי משתל-כלבה-שכונת נופי סלע

רשימת מיני צומח

שם המין	שכיחות	אנדמיות	בית גידול	צורת חיים	שם לועזי
<i>Pterocephalus brevis</i>			ערבות-שיחים, מדבר, חולות	חד-שנתי	
<i>Lagoecia cuminoides</i>	נפוץ		בתות	חד-שנתי	
<i>Ranunculus asiaticus</i>	נפוץ		בתות	גיאופיט	
<i>Tordylium trachycarpum</i>	נפוץ		בתות	חד-שנתי	
<i>Cichorium endivia</i>	נפוץ		בתות	חד-שנתי	
<i>Brachypodium distachyum</i>	נפוץ		בתות	חד-שנתי	
<i>Asphodelus ramosus</i>	נפוץ		בתות	עשבוני רב-שנתי	
<i>Gundelia tournefortii</i>	מצוי		בתות	עשבוני רב-שנתי	
					פילגון ב.מ
<i>Filago pyramidata</i>	נפוץ		בתות	חד-שנתי	
<i>Papaver umbonatum</i>	נפוץ		בתות	חד-שנתי	
<i>Papaver humile</i>	מצוי		ערבות-שיחים, מדבר, חולות	חד-שנתי	
<i>Moraea sisyrinchium</i>	נפוץ		בתות	גיאופיט	
<i>Dianthus strictus</i>	מצוי		בתות	עשבוני רב-שנתי	
<i>Calendula arvensis</i>	נפוץ		בתות	חד-שנתי	
<i>Silene aegyptiaca</i>	נפוץ		בתי-גידול מופרעים-מופרים	חד-שנתי	
<i>Eremostachys laciniata</i>	תדיר		בתות	עשבוני רב-שנתי	
<i>Phagnalon rupestre</i>	מצוי		מחשופים של סלעים קשים	בן-שיח	
<i>Astragalus sp.</i>					קדד ב.מ
<i>Anthemis sp.</i>					קחון ב.מ
<i>Echinops polyceras</i>	נפוץ		בתות	עשבוני רב-שנתי	
<i>Carlina libanotica</i>	נפוץ		בתות	עשבוני רב-שנתי	
<i>Blepharis attenuata</i>		אנדמי לישראל	מדבר	בן-שיח	
<i>Ononis viscosa</i>	תדיר		בתות	חד-שנתי	
<i>Allium daninianum</i>	נפוץ		בתות	גיאופיט	
<i>Hyoscyamus aureus</i>	נפוץ		מחשופים של סלעים קשים	בן-שיח	
<i>Phlomis brachyodon</i>	נפוץ	אנדמי לישראל ולירדן	בתות	בן-שיח	
<i>Erucaria hispanica</i>	מצוי		בתות	חד-שנתי	
<i>Helianthemum salicifolium</i>	נפוץ		בתות	חד-שנתי	
<i>Hordeum spontaneum</i>	נפוץ		בתות	חד-שנתי	
<i>Lomelosia porphyroneura</i>	תדיר		ערבות-שיחים, מדבר, חולות	חד-שנתי	
<i>Trifolium sp.</i>					תלתן ב.מ
<i>Trifolium campestre</i>	נפוץ		בתות	חד-שנתי	
<i>Reichardia tingitana</i>	נפוץ		ערבות-שיחים, מדבר, חולות	חד-שנתי	



ציפורנית מצרית



שיכרון זהוב



דרום מנזר

אבטימיוס

מעזבה

אתר מס' 4

סקר טבע עירוני מעלה אדומים

מיקום:

דרומית-מזרחית למנזר אבטימיוס

רחובות:

רחוב עצמונה

שטח:

29 דונם.

נ"צ:

232064/633062

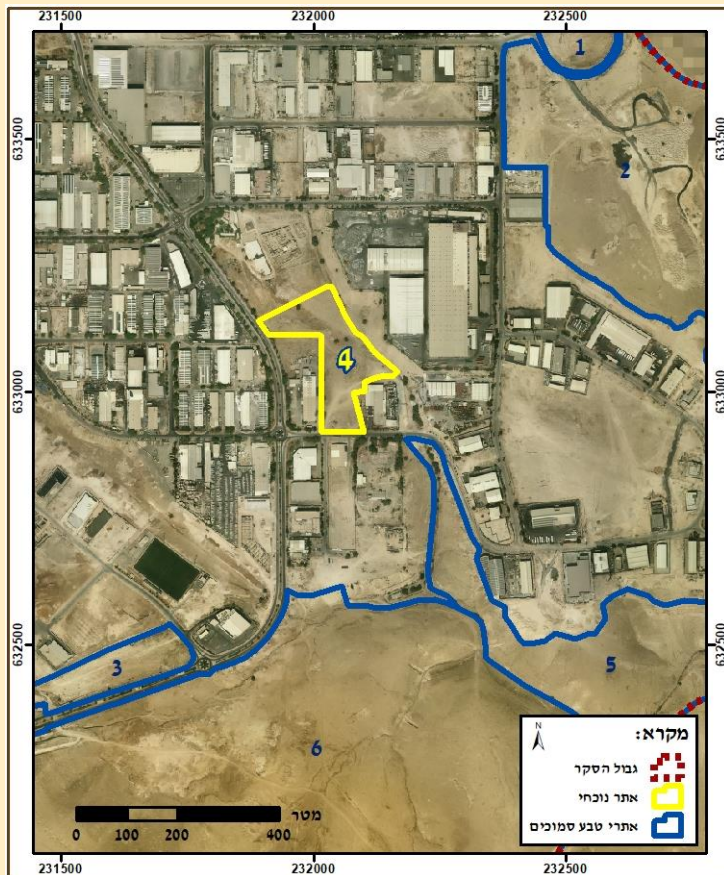

אפיון השטח:

שטח מדרוני מתון בלב אזור תעשייתי הסובל מהפרה גבוהה ביותר. צמוד לאתר הארכיאולוגי מנזר אבטימיוס.



סקר טבע עירוני מעלה אדומים אתר מס' 4 – דרום מזר אבטימיוס

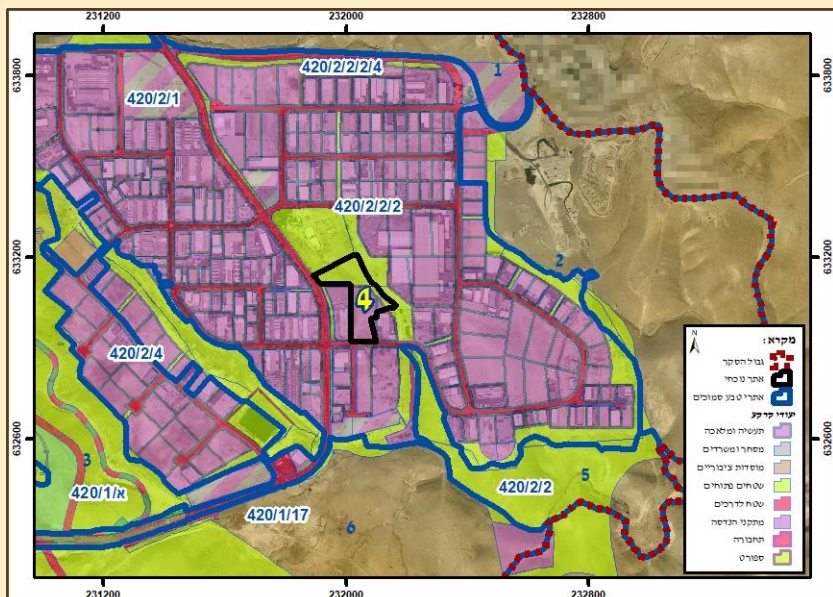

מצב תכנוני:

תב"ע: 420/2/2/2.

המלצות:

טיפול במינים פולשים למניעת התבססותם וחדירה לשטחים הפתוחים סביב אזור התעשייה. טיפול במעורמי פסולת

בעלי חיים:

שטח מופר וכלוא ללא רצף עם השטחים הפתוחים. יחד עם זאת, נמצא פרט בוגר גדול מאוד של זעמן שחור, דבר שמעיד על בית גידול מתאים ומספק עבורו

סה"כ מיני בעלי חיים מקומיים: 12

סה"כ מיני בעלי חיים פולשים: 1

מינים נדירים או בסיכון:

עלווית חורף, זעמן שחור.

חיבורים לאתרים נוספים:

אין.

נגישות:

כביש בין המפעלים.

תשתית קולטת קהל:

אין

ארכיאולוגיה :

מזר אבטימיוס - מהחשובים שבמרכזי נזירות מדבר יהודה בתקופה הביזנטית. שרידים מרשימים של מזר משוכלל, שהעניק לנזיריו אפשרות להתבודד ובה בשעה סיפק שירותים לעולי רגל בדרכם מירושלים ליריחו. מאגר המים הענקי שבמקום הוא מהגדולים שהתגלו בישראל.

ערכיות השטח:

בסולם של 1-5 (1 נמוך, 5 גבוה): 2

מטרדים ומפגעים:

גידור, ערימות פסולת ופסולת בניין. סובל מהשפעות המפעלים שסביבו.

צומח:

צמחיה עשבונית המאפיינת אזורי מעזבה ושני עצי שיזף בולטים בשטח.

סה"כ מיני צומח מקומי: 17

סה"כ מיני צומח פולשים: 1

סה"כ מיני צומח נטועים: לא נמצאו

מינים אנדמיים:

לא נמצאו.

מינים נדירים:

לא נמצאו.

סוקרים: ד"ר גיא רותם, יעל ברנר, ענת צפריר, חן רוזן, צור מגן.

סקר טבע עירוני מעלה אדומים אתר מס' 4 – דרום מזר אבטימיוס

רשימת בעלי חיים

שם המין	מצב שימור	סטטוס בארץ	שם לועזי
ציפורים			
בולבול ממושקף	לא בסיכון	יציב	<i>Pycnonotus xanthopygos</i>
דרור הבית	לא בסיכון	יציב	<i>Passer domesticus</i>
יונת בית	לא בסיכון	יציב	<i>Columba livia domestica</i>
ירגזי מצוי	לא בסיכון	יציב	<i>Parus major</i>
מיינה הודית*	לא הוערך	יציב (פולש)	<i>Acridotheres tristis</i>
עלווית חורף	עתידו בסכנה	חורף	<i>Phylloscopus collybita</i>
פשוש	לא בסיכון	יציב	<i>Prinia gracilis</i>
צוצלת	לא בסיכון	יציב	<i>Spilopelia senegalensis</i>

שם המין	סיכון אזורי (לפי הספר האדום)	מספר פרטים	שם לועזי
זוחלים			
זעמן שחור	לא בסיכון	1	<i>Dolichophis jugularis asianus</i>
חומט פסים	לא בסיכון	1	<i>Trachylepis vittata</i>
חרדון מצוי	לא בסיכון	6	<i>Stellagama stellio</i>
מניפנית מצויה	לא בסיכון	2	<i>Ptyodactylus guttatus</i>
שממית בתים	לא בסיכון	1	<i>Hemidactylus turcicus</i>

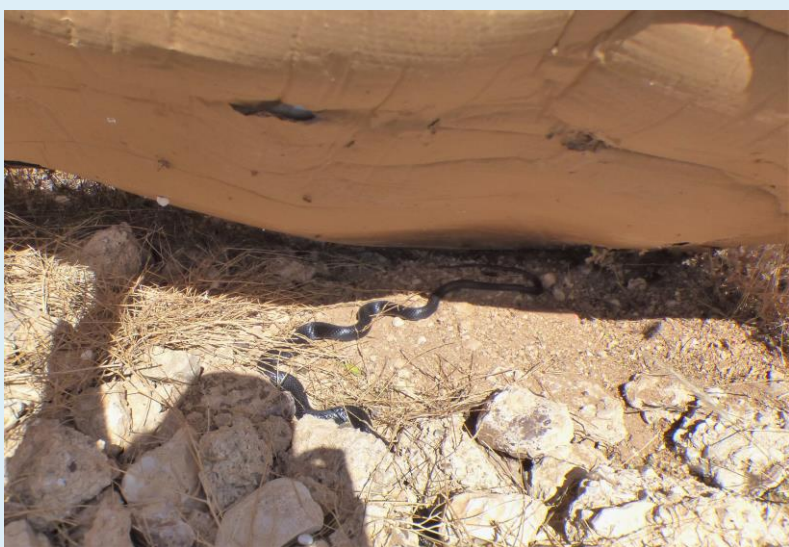

זעמן שחור. צילום: צור מגן



פשוש. צילום: אייל שוחט

סקר טבע עירוני מעלה אדומים

אתר מס' 4 – דרום מזר אבטימיוס

רשימת מיני צומח

שם המין	שכיחות	אנדמיות	בית גידול	צורת חיים	שם לועזי
אמיך קוצני	נפוץ		ערבות-שיחים, מדבר, חולות	חד-שנתי	<i>Emex spinosa</i>
אשל הפרקים	מצוי		מדבר	עץ	<i>Tamarix aphylla</i>
בוצין מפורץ	נפוץ		בתות	עשבוני רב-שנתי	<i>Verbascum sinuatum</i>
גבסנית ערבית	מצוי		בתות	בן-שיח	<i>Gypsophila capillaris</i>
דגנין בירותי	מצוי		בתות	חד-שנתי	<i>Rostraria smyrnacea</i>
דרדר קרומי	נפוץ		בתות	חד-שנתי	<i>Centaurea hyalolepis</i>
חרחבינה מכחילה	נפוץ		בתות	עשבוני רב-שנתי	<i>Eryngium creticum</i>
לפתית מצויה	נפוץ		בתי-גידול מופרעים-מופרים	חד-שנתי	<i>Hirschfeldia incana</i>
מלעניאל מצוי	נפוץ		ערבות-שיחים, מדבר, חולות	חד-שנתי	<i>Stipa capensis</i>
מרווה ריחנית	מצוי		בתות	בן-שיח	<i>Salvia dominica</i>
משערת זהובה	נפוץ		בתות	חד-שנתי	<i>Lamarckia aurea</i>
סלסילה מצויה	נפוץ		בתות	חד-שנתי	<i>Tordylium trachycarpum</i>
עפעפית מצרית	מצוי		מדבר	בן-שיח	<i>Kickxia aegyptiaca</i>
ציפורן נקוד	מצוי		בתות	עשבוני רב-שנתי	<i>Dianthus strictus</i>
קורטם דק	נפוץ		בתות	חד-שנתי	<i>Carthamus tenuis</i>
קיפודן בלאנש	נפוץ		בתות	עשבוני רב-שנתי	<i>Echinops polyceras</i>
שיזף מצוי	נפוץ		ערבות-שיחים, מדבר, חולות	עץ	<i>Ziziphus spina-christi</i>
שיטה כחלחלה*	נפוץ		בתי-גידול מופרעים-מופרים	עץ	<i>Acacia saligna</i>



עצי שיזף מצוי בולטים בנוף

שלוחות מזרחיות אזור

תעשיה

נחל

אתר מס' 5

סקר טבע עירוני מעלה אדומים

מיקום:

ואדי בדרום אזור תעשיה

רחובות:

רחוב חרובית

שטח:

29 דונם.

נ"צ:

232064/633062

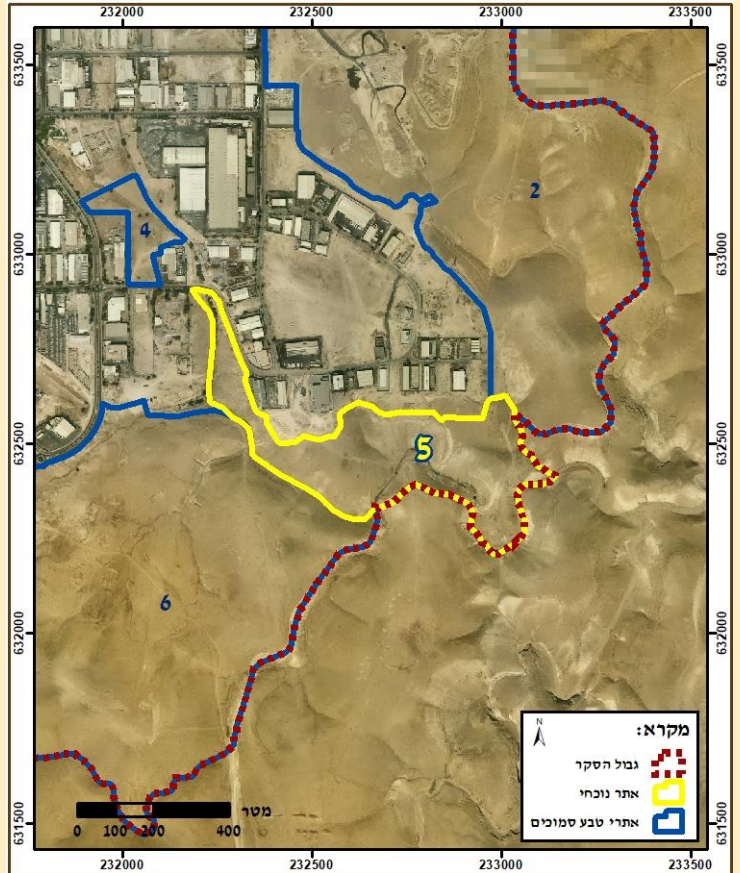

אפיון השטח:

ואדי היורד דרום-מזרח מתוך אזור התעשיה אל השטח הפתוח. בעל נוף מופר, בעיקר במקטע שבאזור תעשיה.



סקר טבע עירוני מעלה אדומים

אתר מס' 5 – שלוחות מזרחיות אזור תעשיה

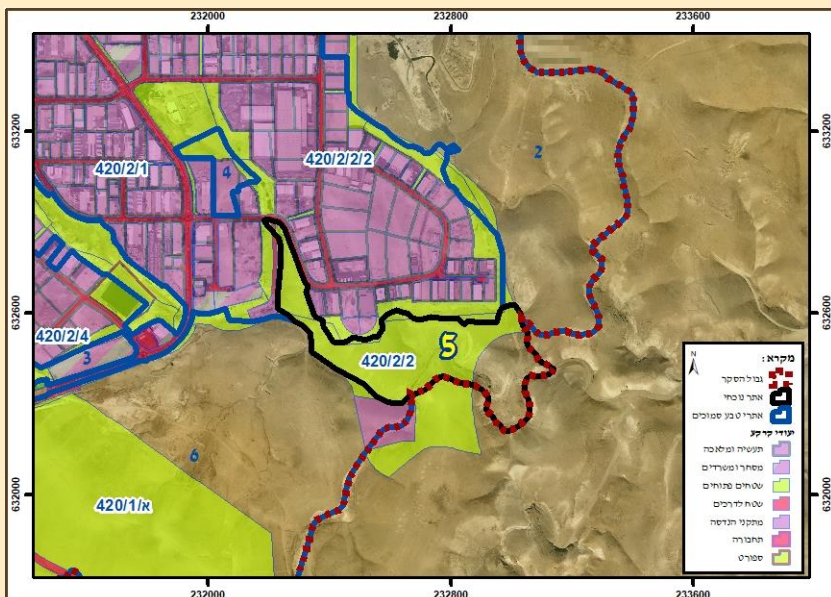

חיבורים לאתרים נוספים:

חלק ממכלול שטחים פתוחים ממזרח ומדרום לא.תעשיה (אתר 6, ו-2).

נגישות:

כניסה אפשרית דרך שולי א.תעשיה.

תשתית קולטת קהל:

אין.

ארכיאולוגיה:

אין.

ערכיות השטח:

בסולם של 1-5 (1 נמוך, 5 גבוה): **3**

מצב תכנוני:

תב"ע: 420/2/2.

המלצות:

נקיון הערוץ מפסולת הבניין, הסדרת ניקוז מהסביבה שלא יזרום אליו ומניעת הזרמת שפכים, טיפול במינים פולשים

מטרדים ומפגעים:

הנחל מאוד מופר וסובל מזרמת ביוב, התבססות מינים פולשים, וערימות פסולת בניין.

בעלי חיים:

נצפה דורבן מצוי, הגדול במכרסמי ישראל, פעיל לילה מצוי כמעט בכל חלקי הארץ החי במחילות ארוכות וניזון על שורשים ופקעות.

סה"כ מיני בעלי חיים מקומיים: **19**

סה"כ מיני בעלי חיים פולשים: **1**

מינים נדירים או בסיכון:

עלווית חורף, חכלילית סלעים, נחליאלי לבן, מדברית עינונית, דורבן מצוי.

צומח:

בתוך הנחל גדלים גדלים בצפיפות רבה גדילנים וקנים. בכל האתר ניכרת חדירה של מינים פולשים כגון שיטה כחלחלה, טבק השיח, וושינגטוניה חסונה.

סה"כ מיני צומח מקומי: **40**

סה"כ מיני צומח פולשים: **3**

סה"כ מיני צומח נטועים: **לא נמצאו**

מינים אנדמיים:

עכנאי יהודה.

מינים נדירים:

לא נמצאו.

סוקרים: ד"ר גיא רותם, יעל ברנר, ענת צפריר, חן רוזן, צור מגן.

סקר טבע עירוני מעלה אדומים

אתר מס' 5 – שלוחות מזרחיות אזור תעשיה

רשימת בעלי חיים

שם המין	מצב שימור	סטטוס בארץ	שם לועזי
ציפורים			
בולבול ממושקף	לא בסיכון	יציב	<i>Pycnonotus xanthopygos</i>
בז מצוי	לא בסיכון	יציב	<i>Falco tinnunculus</i>
דוחל שחור גרון	חסר מידע	חולף וחורף	<i>saxicola rubicola</i>
דרור הבית	לא בסיכון	יציב	<i>Passer domesticus</i>
חכלילית סלעים	קרוב לסיכון	חולף וחורף	<i>Phoenicurus ochruros ssp. gibraltariensis</i>
טריסטרמית ים המלח	לא בסיכון	יציב	<i>Onychognathus tristramii</i>
יונת בית	לא בסיכון	יציב	<i>Columba livia domestica</i>
מיינה הודית*	לא הוערך	יציב (פולש)	<i>Acridotheres tristis</i>
נחילאלי לבן	עתידו בסכנה	חורף, מקייץ	<i>Motacilla alba</i>
סנונית מדבר	לא בסיכון	יציב	<i>Ptyonoprogne obsoleta</i>
עורב אפור	לא בסיכון	יציב	<i>Corvus corone</i>
עלויות חורף	עתידו בסכנה	חורף	<i>Phylloscopus collybita</i>
פשוש	לא בסיכון	יציב	<i>Prinia gracilis</i>
צוצלת	לא בסיכון	יציב	<i>Spilopelia senegalensis</i>
שחור-זנב	לא בסיכון	יציב	<i>Oenanthe melanura</i>
תור צווארון	לא בסיכון	יציב	<i>Streptopelia decaocto</i>

שם המין	מצב שימור אזורי	מספר פרטים	שם לועזי
יונקים			
דורבן	לא בסיכון	1	<i>Hystrix indica</i>

שם המין	סיכון אזורי (לפי הספר האדום)	מספר פרטים	שם לועזי
זוחלים			
מדברית עינונית	לא בסיכון	1	<i>Mesalina guttulata</i>
מניפנית מצויה	לא בסיכון	8	<i>Ptyodactylus guttatus</i>
שממית בתים	לא בסיכון	1	<i>Hemidactylus turcicus</i>



תור צווארון. צילום: אייל שוחט



מדברית עינונית. צילום: צור מגן

סקר טבע עירוני מעלה אדומים

אתר מס' 5 – שלוחות מזרחיות אזור תעשייה

רשימת מיני צומח

שם המין	שכיחות	אנדמיות	בית גידול	צורת חיים	שם לוועזי
אהל מצוי	נפוץ		בתי-גידול מופרעים-מופרים	חד-שנתי	<i>Mesembryanthemum nodiflorum</i>
אזוב מצוי	נפוץ		בתות	בן-שיח	<i>Majorana syriaca</i>
אמיר קוצני	נפוץ		ערבות-שיחים, מדבר, חולות	חד-שנתי	<i>Emex spinosa</i>
גדילן מצוי	נפוץ		בתי-גידול מופרעים-מופרים	חד-שנתי	<i>Silybum marianum</i>
גלונית מצויה	מצוי		בתות	בן-שיח	<i>Ballota undulata</i>
דגניך בירותי	מצוי		בתות	חד-שנתי	<i>Rostraria smyrnacea</i>
דרדר קרומי	נפוץ		בתות	חד-שנתי	<i>Centaurea hyalolepis</i>
דרכמונית מצרית	מצוי		ערבות-שיחים, מדבר, חולות	חד-שנתי	<i>Tordylium aegyptiacum</i>
ושינגטוניה חסונה*			בתי-גידול מופרעים-מופרים	עץ	<i>Washingtonia robusta</i>
חלמית מצויה	נפוץ		בתי-גידול מופרעים-מופרים	חד-שנתי	<i>Malva nicaeensis</i>
חרחבינה מכחילה	נפוץ		בתות	עשבוני רב-שנתי	<i>Eryngium creticum</i>
כמנון כרתי	נפוץ		בתות	חד-שנתי	<i>Pimpinella cretica</i>
כנפן קוצני	נפוץ		ערבות-שיחים, מדבר, חולות	חד-שנתי	<i>Pteranthus dichotomus</i>
כתלה חריפה	נפוץ		מחשופים של סלעים קשים	עשבוני רב-שנתי	<i>Chiliadenus iphionoides</i>
לוענית המדבר	תדיר		מדבר	בן-שיח	<i>Scrophularia deserti</i>
לפתית מצויה	נפוץ		בתי-גידול מופרעים-מופרים	חד-שנתי	<i>Hirschfeldia incana</i>
לשון-פר מצרית	נפוץ		בתות	חד-שנתי	<i>Anchusa aegyptiaca</i>
מלוח קיפח	מצוי		ערבות-שיחים, מדבר, חולות	שיח	<i>Atriplex halimus</i>
מלעניאל מצוי	נפוץ		ערבות-שיחים, מדבר, חולות	חד-שנתי	<i>Stipa capensis</i>
מרקולית מצויה	תדיר		בתות	חד-שנתי	<i>Mercurialis annua</i>
נואית קוצנית	מצוי		ערבות-שיחים, מדבר, חולות	בן-שיח	<i>Noaea mucronata</i>
נשרן צפוף			בתות	בן-שיח	<i>Piptatherum thomasii</i>
עוקץ-עקרב עגול-עלים	מצוי		בתות	בן-שיח	<i>Heliotropium rotundifolium</i>
עירית צרת-עלים	תדיר		ערבות-שיחים, מדבר, חולות	חד-שנתי	<i>Asphodelus tenuifolius</i>
עכנאי יהודה	נפוץ	אנדמי לישראל, לסוריה ולבנון	בתות	חד-שנתי	<i>Echium judaeum</i>
פגוניה רכה	נפוץ		ערבות-שיחים, מדבר, חולות	בן-שיח	<i>Fagonia mollis</i>
ציפורן נקוד	מצוי		בתות	עשבוני רב-שנתי	<i>Dianthus strictus</i>
צללית הכלאיים	נפוץ		בתות	חד-שנתי	<i>Minuartia hybrida</i>
צמרנית הסלעים	מצוי		מחשופים של סלעים קשים	בן-שיח	<i>Phagnalon rupestre</i>

סקר טבע עירוני מעלה אדומים

אתר מס' 5 – שלוחות מזרחיות אזור תעשייה

רשימת מיני צומח

שם המין	שכיחות	אנדמיות	בית גידול	צורת חיים	שם לועזי
קדד משולחף	מצוי		ערבות-שיחים, מדבר, חולות	בן-שיח	<i>Astragalus spinosus</i>
קורטם דק	נפוץ		בתות	חד-שנתי	<i>Carthamus tenuis</i>
קורטם מבריק	מצוי		ערבות-שיחים, מדבר, חולות	חד-שנתי	<i>Carthamus nitidus</i>
קחווני ב.מ					<i>Anthemis sp.</i>
קיפודן בלאנש	נפוץ		בתות	עשבוני רב-שנתי	<i>Echinops polyceras</i>
רכפה קטנת-פרחים			ערבות-שיחים, מדבר, חולות	חד-שנתי	<i>Reseda decursiva</i>
שבר לבן	נדיר		ערבות-שיחים, מדבר, חולות	עשבוני רב-שנתי	<i>Peganum harmala</i>
שברק קוצני	מצוי		בתות	עשבוני רב-שנתי	<i>Ononis spinosa</i>
שום האבקנים	נפוץ		בתות	גיאופיט	<i>Allium daninianum</i>
שיזף מצוי	נפוץ		ערבות-שיחים, מדבר, חולות	עץ	<i>Ziziphus spina-christi</i>
שיטת עלי-ערבה*				עץ	<i>Acacia salicina</i>
שיכרון זהוב	נפוץ		מחשופים של סלעים קשים	בן-שיח	<i>Hyoscyamus aureus</i>
שלח ספרדי	מצוי		בתות	חד-שנתי	<i>Erucaria hispanica</i>



רכפה קטנת פרחים



קדד משולחף

שלוחות דרומיות אזור

תעשיה

מכלול טבעי פתוח

אתר מס' 6

סקר טבע עירוני מעלה אדומים

מיקום:

שטח פתוח דרומית לכביש הגישה לאזור התעשיה מכיוון העיר

רחובות:

שדרות המייסדים

שטח:

2,201.5 דונם.

נ"צ:

231290/632009

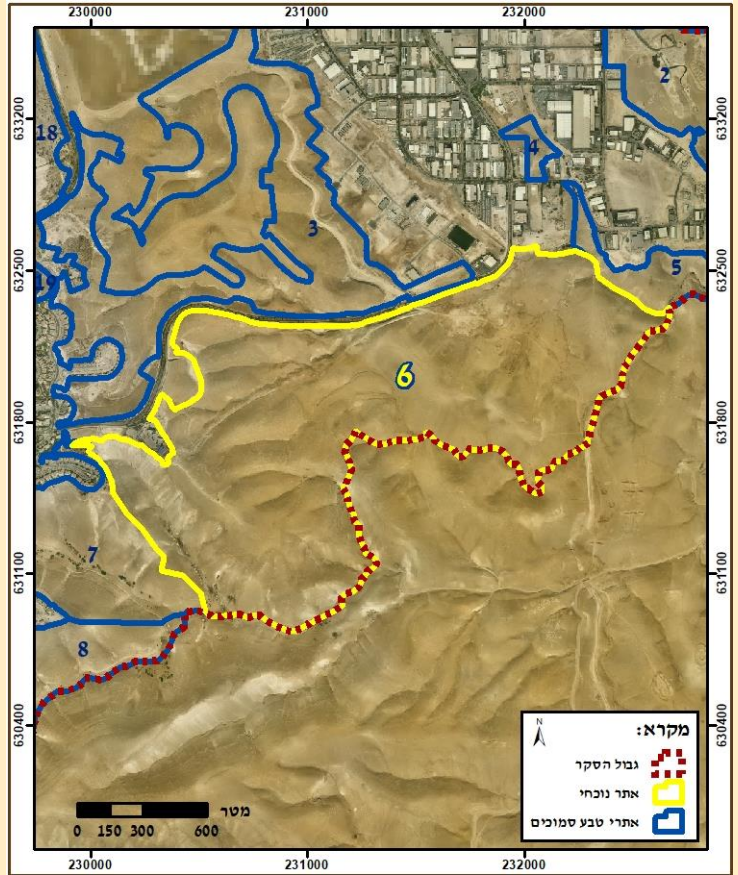

אפיון השטח:

שלוחת ספר מדבר אופיינית, גבעות עגולות וביניהן ואדיות ומחשופי קירטון וצור וקימורים גיאולוגיים. השלוחות משתפלות וממשיכות אל המדבר הפתוח אל ואדיות דלילות צומח. האזור נמצא תחת רעיה אינטנסיבית.



סקר טבע עירוני מעלה אדומים אתר מס' 6 – שלוחות דרומיות אזור תעשיה

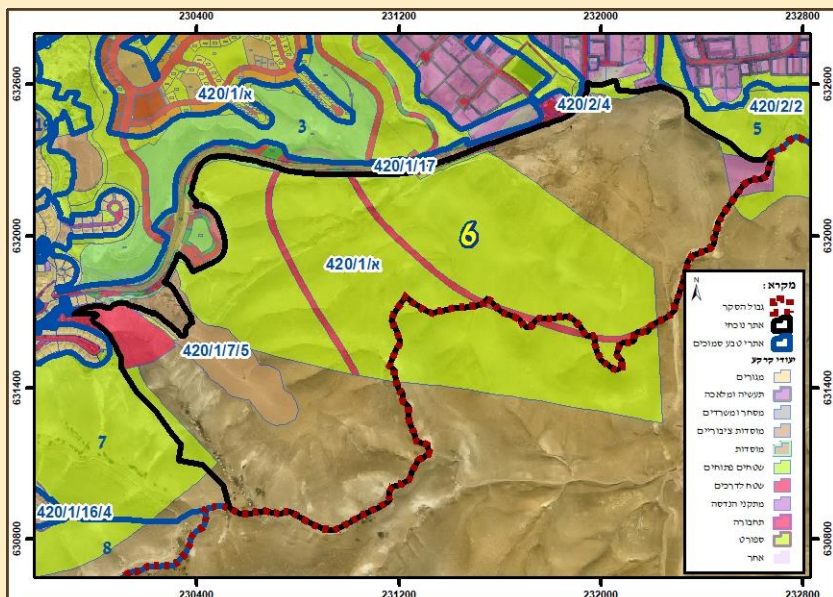

חיבורים לאתרים נוספים:

חלק ממכלול שטחים פתוחים ממזרח ומדרום לאזור התעשיה והואדיות דרומית לעיר (אתר 2, 5 ו-7).

נגישות:

כניסה אפשרית דרך כביש הגישה לאזור תעשיה, דרך עפר בסימון שבילים שחור.

תשתית קולטת קהל:

אין.

ארכיאולוגיה :

אין.

ערכיות השטח:

בסולם של 1-5 (1 נמוך, 5 גבוה): **5**

מטרדים ומפגעים:

אזור תחת רעיה אינטנסיבית של עיזים וגמלים.

מצב תכנוני:

תב"ע: 420/1/7/5 ; א/420/1.

המלצות:

ניהול רעיה מבוקרת, שימור השטח במצבו הטבעי. ניטור מעברי המים מתחת לכביש המחבר בין העיר לאת. ובחינת אפשרות לתפקודם כמעברי בעלי חיים בשביל לייצר קישוריות בין אתר 3 לאתר 6 ויצירת מסדרון אקולוגי אל השטחים הפתוחים.

בעלי חיים:

נמצאו 5 מיני עטלפים, כולם בסיכון. האשמן הגדול הינו עטלף בסכנת הכחדה בישראל, מהגדולים בעטלפי ישראל שוכן במערות יבשות ובסדקי סלע עמוקים לאורך הבקע הסורי-אפריקאי מדרום ים המלח ועד לבניאס.

סה"כ מיני בעלי חיים מקומיים: **42**

סה"כ מיני בעלי חיים פולשים: **1**

מינים נדירים או בסיכון:

מדברית עינונית, נחושית עינונית, פרספון, אודנן, יזנוב קטן, אשמן גדול.

צומח:

ואדיות דלילות במיני צומח גנרליסטי לצד צמחיית ספר מדבר אופיינית, בעיקר חד-שנתיים. שיחים פזורים בצפיפות נמוכה, לרוב קטנים ונמוכים עקב הרעייה הכבדה.

סה"כ מיני צומח מקומי: **71**

סה"כ מיני צומח פולשים: **לא נמצאו**

סה"כ מיני צומח נטועים: **לא נמצאו**

מינים אנדמיים:

חוחן ארץ-ישראלי, ציפורני חתול עבות, שלהבית קצרת שיניים.

מינים נדירים:

ציפורני חתול עבות.

סוקרים: ד"ר גיא רותם, יעל ברנר, ענת צפריר, חן רוזן, צור מגן.

סקר טבע עירוני מעלה אדומים

אתר מס' 6 – שלוחות דרומיות אזור תעשייה

רשימת בעלי חיים

שם המין	מצב שימור	סטטוס בארץ	שם לועזי
ציפורים			
אדום חזה	חסר מידע	חולף וחורף	<i>Erithacus rubecula</i>
בולבול ממושקף	לא בסיכון	יציב	<i>Pycnonotus xanthopygos</i>
בז מצוי	לא בסיכון	יציב	<i>Falco tinnunculus</i>
דוחל שחור גרון	חסר מידע	חולף וחורף	<i>saxicola rubicola</i>
דוכיפת	לא בסיכון	מקייץ, יציב	<i>Upupa epops</i>
דרור הבית	לא בסיכון	יציב	<i>Passer domesticus</i>
דררה*	לא הוערך	פולש	<i>Psittacula krameri</i>
חוגלה	לא בסיכון	יציב	<i>Alectoris chukar</i>
חוחית	לא בסיכון	יציב	<i>Carduelis carduelis</i>
חכלילית סלעים	קרוב לסיכון	חולף וחורף	<i>Phoenicurus ochruros ssp. gibraltariensis</i>
טריסטרמית ים המלח	לא בסיכון	יציב	<i>Onychognathus tristramii</i>
יונת בית	לא בסיכון	יציב	<i>Columba livia domestica</i>
ירגזי מצוי	לא בסיכון	יציב	<i>Parus major</i>
ירקון	לא בסיכון	חורף, יציב	<i>Chloris chloris</i>
כוס החורבות	לא בסיכון	יציב	<i>Athene noctua</i>
כרוון מצוי	לא בסיכון	יציב	<i>Burhinus oedicnemus</i>
מיינה הודית*	לא הוערך	פולש	<i>Acridotheres tristis</i>
נץ מצוי	לא בסיכון	יציב וחורף	<i>Accipiter nisus</i>
סבכי טוחנים	לא בסיכון	חולף, מקייץ	<i>Sylvia curruca</i>
סבכי שחור כיפה	חסר מידע	חורף, חולף ומקייץ	<i>Sylvia atricapilla</i>
סבכי שחור ראש	לא בסיכון	חולף, חורף ומקנן בעיקר בצפון הארץ ומרכזה	<i>Sylvia melanocephala</i>
סנונית מדבר	לא בסיכון	יציב	<i>Ptyonoprogne obsoleta</i>
סתרי מצוי	חסר מידע	חולף וחורף	<i>Prunella modularis</i>
עורב אפור	לא בסיכון	יציב	<i>Corvus corone</i>
עורבני	לא בסיכון	יציב	<i>Garrulus glandarius</i>
עלווית חורף	עתידו בסכנה	חורף	<i>Phylloscopus collybita</i>
פרוש הרים	חסר מידע	חולף וחורף	<i>Fringilla montifringilla</i>
פרוש מצוי	חסר מידע	חולף וחורף	<i>Fringilla coelebs</i>
פשוש	לא בסיכון	יציב	<i>Prinia gracilis</i>
צופית בוהקת	לא בסיכון	יציב	<i>Cinnyris osea</i>
צוצלת	לא בסיכון	יציב	<i>Spilopelia senegalensis</i>
קאק	לא בסיכון	יציב	<i>Corvus monedula</i>
קוקיה מצויצת	לא בסיכון	חולף, מקייץ	<i>Clamator glandarius</i>
קכלי רונן	חסר מידע	חולף, חורף	<i>Turdus philomelos</i>
שחור-זנב	לא בסיכון	יציב	<i>Oenanthe melanura</i>
שחרור	לא בסיכון	יציב	<i>Turdus merula</i>

סקר טבע עירוני מעלה אדומים

אתר מס' 6 – שלוחות דרומיות אזור תעשייה

רשימת בעלי חיים

שם המין	סיכון אזורי (לפי הספר האדום)	מספר פרטים	שם לועזי
זוחלים			
חרדון מצוי	לא בסיכון	1	<i>Stellagama stellio</i>
מדברית עינונית	לא בסיכון	7	<i>Mesalina guttulata</i>
נחושית עינונית	לא בסיכון	2	<i>Chalcides ocellatus</i>

שם המין	סיכון אזורי (לפי הספר האדום)	שם לועזי
עטלפים		
אודנן	עתידו בסכנה	<i>Otonycteris hemprichi</i>
אשמן גדול	בסכנת הכחדה	<i>Taphozous nudiventris</i>
אשף מצוי	בסיכון נמוך	<i>Tadarida teniotis</i>
יזנב קטן	עתידו בסכנה	<i>Rhinopoma hardwickei</i>
פרספון	עתידו בסכנה	<i>Asellia tridens</i>



חוחית. צילום: אייל שוחט



כרוון. צילום: מידד גורן



נחושית עינונית. צילום: עקיבא טופר

סקר טבע עירוני מעלה אדומים

אתר מס' 6 – שלוחות דרומיות אזור תעשייה

רשימת מיני צומח

שם המין	שכיחות	אנדמיות	בית גידול	צורת חיים	שם לועזי
<i>Paronychia argentea</i>	נפוץ		בתות	עשבוני רב-שנתי	
<i>Verbascum orientale</i>	תדיר		בתות	חד-שנתי	
<i>Verbascum sinuatum</i>	נפוץ		בתות	עשבוני רב-שנתי	
<i>Aegilops kotschyi</i>	מצוי		ערבות-שיחים, מדבר, חולות	חד-שנתי	
<i>Aegilops peregrina</i>	נפוץ		בתות	חד-שנתי	
<i>Bromus tectorum</i>	מצוי		בתות	חד-שנתי	
<i>Bromus fasciculatus</i>	נפוץ		בתות	חד-שנתי	
<i>Notobasis syriaca</i>	נפוץ		בתי-גידול מופרעים-מופרים	חד-שנתי	
<i>Torilis tenella</i>	נפוץ		בתות	חד-שנתי	
<i>Ballota undulata</i>	מצוי		בתות	בן-שיח	
<i>Teucrium capitatum</i>	נפוץ		בתות	בן-שיח	
<i>Trigonella stellata</i>	נפוץ		ערבות-שיחים, מדבר, חולות	חד-שנתי	
<i>Galium murale</i>	מצוי		בתות	חד-שנתי	
<i>Rostraria smyrnacea</i>	מצוי		בתות	חד-שנתי	
<i>Notoceras bicornis</i>	נפוץ		מדבר	חד-שנתי	
<i>Adonis dentata</i>	מצוי		ערבות-שיחים, מדבר, חולות	חד-שנתי	
<i>Centaurea iberica</i>	נפוץ		בתי-גידול מופרעים-מופרים	חד-שנתי	
<i>Centaurea hyalolepis</i>	נפוץ		בתות	חד-שנתי	
<i>Tordylium aegyptiacum</i>	מצוי		ערבות-שיחים, מדבר, חולות	חד-שנתי	
<i>Herniaria hemistemon</i>	מצוי		ערבות-שיחים, מדבר, חולות	עשבוני רב-שנתי	
<i>Ajuga chamaepitys subsp. chia</i>	נפוץ		בתות	עשבוני רב-שנתי	
<i>Onopordum palaestinum</i>	תדיר	אנדמי לישראל, לסוריה ולבנון	בתות	עשבוני רב-שנתי	
<i>Rumex cyprius</i>	נפוץ		ערבות-שיחים, מדבר, חולות	חד-שנתי	
<i>Atractylis cancellata</i>	תדיר		בתות	חד-שנתי	
<i>Urginea maritima</i>	נפוץ		בתות	גיאופיט	
<i>Eryngium glomeratum</i>	מצוי		בתות	עשבוני רב-שנתי	
<i>Eryngium creticum</i>	נפוץ		בתות	עשבוני רב-שנתי	
<i>Hymenocarpus circinnatus</i>	נפוץ		בתות	חד-שנתי	
<i>Pimpinella cretica</i>	נפוץ		בתות	חד-שנתי	
<i>Chilidensis iphionoides</i>	נפוץ		מחשופים של סלעים קשים	עשבוני רב-שנתי	
<i>Misopates orontium</i>	מצוי		בתות	חד-שנתי	
<i>Plantago afra</i>	נפוץ		בתות	חד-שנתי	
<i>Hirschfeldia incana</i>	נפוץ		בתי-גידול מופרעים-מופרים	חד-שנתי	
<i>Anchusa aegyptiaca</i>	נפוץ		בתות	חד-שנתי	
<i>Callipeltis cucullaria</i>	מצוי		בתות	חד-שנתי	

סקר טבע עירוני מעלה אדומים

אתר מס' 6 – שלוחות דרומיות אזור תעשייה

רשימת מיני צומח

שם המין	שכיחות	אנדמיות	בית גידול	צורת חיים	שם לוועזי
<i>Gymnarrhena micrantha</i>	מצוי		ערבות-שיחים, מדבר, חולות	חד-שנתי	
<i>Stipa capensis</i>	נפוץ		ערבות-שיחים, מדבר, חולות	חד-שנתי	
<i>Podonosma orientalis</i>	נפוץ		מחשופים של סלעים קשים	בן-שיח	
<i>Salvia dominica</i>	מצוי		בתות	בן-שיח	
<i>Lamarckia aurea</i>	נפוץ		בתות	חד-שנתי	
<i>Noaea mucronata</i>	מצוי		ערבות-שיחים, מדבר, חולות	בן-שיח	
<i>Pteroccephalus brevis</i>			ערבות-שיחים, מדבר, חולות	חד-שנתי	
<i>Lagoecia cuminoides</i>	נפוץ		בתות	חד-שנתי	
<i>Tordylium trachycarpum</i>	נפוץ		בתות	חד-שנתי	
<i>Cichorium endivia</i>	נפוץ		בתות	חד-שנתי	
<i>Heliotropium rotundifolium</i>	מצוי		בתות	בן-שיח	
<i>Brachypodium distachyum</i>	נפוץ		בתות	חד-שנתי	
<i>Asphodelus ramosus</i>	נפוץ		בתות	עשבוני רב-שנתי	
<i>Asphodelus tenuifolius</i>	תדיר		ערבות-שיחים, מדבר, חולות	חד-שנתי	
<i>Gundelia tournefortii</i>	מצוי		בתות	עשבוני רב-שנתי	
<i>Kickxia aegyptiaca</i>	מצוי		מדבר	בן-שיח	
<i>Gymnocarpos decander</i>	נפוץ		ערבות-שיחים, מדבר, חולות	בן-שיח	
<i>Fagonia mollis</i>	נפוץ		ערבות-שיחים, מדבר, חולות	בן-שיח	
<i>Filago desertorum</i>	נפוץ		ערבות-שיחים, מדבר, חולות	חד-שנתי	
<i>Papaver humile</i>	מצוי		ערבות-שיחים, מדבר, חולות	חד-שנתי	
<i>Sedum caespitosum</i>	תדיר		בתות	חד-שנתי	
<i>Dianthus strictus</i>	מצוי		בתות	עשבוני רב-שנתי	
<i>Calendula pachysperma</i>	נדיר למדי	אנדמי לישראל ולירדן	בתות	חד-שנתי	
<i>Minuartia hybrida</i>	נפוץ		בתות	חד-שנתי	
<i>Bupleurum subovatum</i>	מצוי		בתי-גידול מופרעים-מופרים	חד-שנתי	
<i>Anthemis sp.</i>					קחוון ב.מ
<i>Echinops polyceras</i>	נפוץ		בתות	עשבוני רב-שנתי	קיפודן בלאנש
<i>Carlina libanotica</i>	נפוץ		בתות	עשבוני רב-שנתי	קיצנית צפופת-עלים
<i>Ononis sicula</i>	מצוי		ערבות-שיחים, מדבר, חולות	חד-שנתי	שברק סיצילי
<i>Allium daninianum</i>	נפוץ		בתות	גיאופיט	שום האבקנים
<i>Hedypnois rhagadioloides</i>	נפוץ		בתות	חד-שנתי	שופרית כרתית
<i>Phlomis brachyodon</i>	נפוץ	אנדמי לישראל ולירדן	בתות	בן-שיח	שלהבית קצרת-שיניים

סקר טבע עירוני מעלה אדומים

אתר מס' 6 – שלוחות דרומיות אזור תעשייה

רשימת מיני צומח

שם המין	שכיחות	אנדמיות	בית גידול	צורת חיים	שם לוועזי
שלח ספרדי	מצוי		בתות	חד-שנתי	<i>Erucaria hispanica</i>
שמשון מצוי	נפוץ		בתות	חד-שנתי	<i>Helianthemum salicifolium</i>
שעורת התבור	נפוץ		בתות	חד-שנתי	<i>Hordeum spontaneum</i>
תגית ארגמנית	נדיר		ערבות-שיחים, מדבר, חולות	חד-שנתי	<i>Lomelosia porphyroneura</i>



שום האבקנים



דרדר מצוי

ואדי ח'דר - צמח השדה ונופי סלע

ואדי בתוך שכונות

אתר מס' 7

סקר טבע עירוני מעלה אדומים

מיקום:

שטח פתוח דרומית לכביש הגישה לאזור
התעשייה מכיוון העיר

רחובות:

שדרות המייסדים

שטח:

1,025 דונם.

נ"צ:

229475/631312

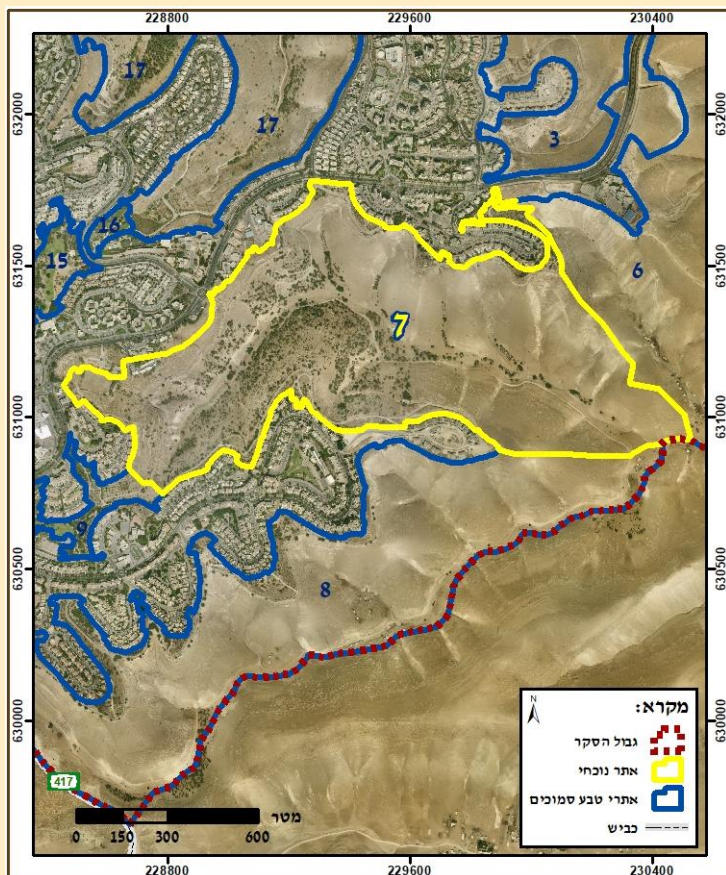

אפיון השטח:

ואדי בלב העיר. מעלה הואדי מתחיל בתוך השכונות ומשתפל אל מחוץ למרחב הבנוי. לואדי מדרונות במפנה דרומי וצפוני, עליהם נטועים בצפיפות נמוכה אורנים ושיטות, בתוך הערוץ נטועים גם עצי זית וחרוב בטרסות.



סקר טבע עירוני מעלה אדומים

אתר מס' 7 – ואדי ח'דר - צמח השדה ונופי סלע

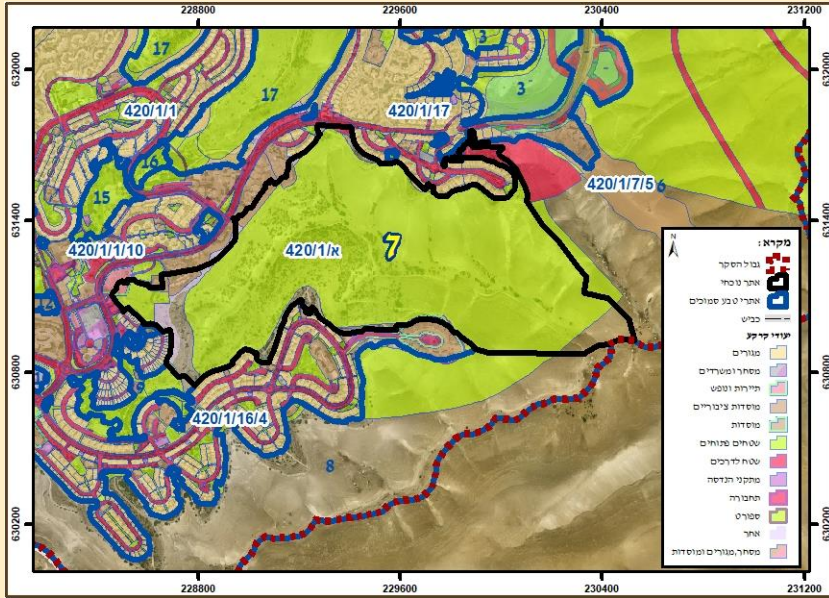

חיבורים לאתרים נוספים:

חלק ממכלול שטחים פתוחים דרומית לעיר (אתרים 6 ו-8).

נגישות:

כניסה אפשרית דרך שביל הבטחון של העיר וכן מכיוון פארק משואה.

תשתית קולטת קהל:

ישנה תצפית נוף על רחוב דרך קדם המקשר בין שכונת נופי הסלע לצמח השדה, שביל עפר מקיף את האתר.

ארכיאולוגיה:

אין.

ערכיות השטח:

בסולם של 1-5 (1 נמוך, 5 גבוה): 4

מטרדים ומפגעים:

רעה אינטנסיבית, השפעות שוליים של פיתוח ושכונות המגורים- תאורה, רעש, פסולת.

מצב תכנוני:

תב"ע: א/420/1.

המלצות:

נקיון פסולת. במידה ומתכננים נטיעות נוספות בואדי יש לנטוע מינים מקומיים בלבד.

בעלי חיים:

באתר נצפה כוס חורבות, עוף דורס שכיח פעיל יום מקנן בכוכי סלע ומצוקים קטנים, טרסות אבו או חללים בעצים ועליות גג.

סה"כ מיני בעלי חיים מקומיים: 38

סה"כ מיני בעלי חיים פולשים: 2

מינים נדירים או בסיכון:

עלווית חורף, חכלילית סלעים.

צומח:

על המדרונות נטועים בצפיפות נמוכה אורנים ושיטות, בתוך הערוץ נטועים גם עצי זית וחרוב בטרסות.

סה"כ מיני צומח מקומי: 61

סה"כ מיני צומח פולשים: 6

סה"כ מיני צומח נטועים: 1

מינים אנדמיים:

חוחן ארץ-ישראלי, בצלציה ארץ-ישראלית, עכנאי יהודה, ריסן דק.

מינים נדירים:

לא נמצאו.

סוקרים: ד"ר גיא רותם, יעל ברנר, ענת צפריר, חן רוזן, צור מגן.

סקר טבע עירוני מעלה אדומים

אתר מס' 7 – ואדי ח'דר - צמח השדה ונופי סלע

רשימת בעלי חיים

שם המין	מצב שימור	סטטוס בארץ	שם לועזי
ציפורים			
אדום חזה	חסר מידע	חולף וחורף	<i>Erithacus rubecula</i>
בולבול ממושקף	לא בסיכון	יציב	<i>Pycnonotus xanthopygos</i>
בז מצוי	לא בסיכון	יציב	<i>Falco tinnunculus</i>
דוחל שחור גרון	חסר מידע	חולף וחורף	<i>saxicola rubicola</i>
דוכיפת	לא בסיכון	מקייץ, יציב	<i>Upupa epops</i>
דרור הבית	לא בסיכון	יציב	<i>Passer domesticus</i>
דררה*	לא הוערך	יציב (פולש)	<i>Psittacula krameri</i>
חוגלה	לא בסיכון	יציב	<i>Alectoris chukar</i>
חוחית	לא בסיכון	יציב	<i>Carduelis carduelis</i>
חכלילית סלעים	קרוב לסיכון	חולף וחורף	<i>Phoenicurus ochruros ssp. gibraltariensis</i>
טריסטרמית ים המלח	לא בסיכון	יציב	<i>Onychognathus tristramii</i>
יונת בית	לא בסיכון	יציב	<i>Columba livia domestica</i>
ירגזי מצוי	לא בסיכון	יציב	<i>Parus major</i>
ירקון	לא בסיכון	חורף, יציב	<i>Chloris chloris</i>
כוס החורבות	לא בסיכון	יציב	<i>Athene noctua</i>
כרוון מצוי	לא בסיכון	יציב	<i>Burhinus oedicnemus</i>
מיינה הודית*	לא הוערך	יציב (פולש)	<i>Acridotheres tristis</i>
נץ מצוי	לא בסיכון	יציב וחורף	<i>Accipiter nisus</i>
סבכי טוחנים	לא בסיכון	חולף, מקייץ	<i>Sylvia curruca</i>
סבכי שחור כיפה	חסר מידע	חורף, חולף ומקייץ	<i>Sylvia atricapilla</i>
סבכי שחור ראש	לא בסיכון	חולף, חורף ומקנן בעיקר בצפון הארץ ומרכזה	<i>Sylvia melanocephala</i>
סנונית מדבר	לא בסיכון	יציב	<i>Ptyonoprogne obsoleta</i>
סתרי מצוי	חסר מידע	חולף וחורף	<i>Prunella modularis</i>
עורב אפור	לא בסיכון	יציב	<i>Corvus corone</i>
עורבני	לא בסיכון	יציב	<i>Garrulus glandarius</i>
עלווית חורף	עתידי בסכנה	חורף	<i>Phylloscopus collybita</i>
פרוש הרים	חסר מידע	חולף וחורף	<i>Fringilla montifringilla</i>
פרוש מצוי	חסר מידע	חולף וחורף	<i>Fringilla coelebs</i>
פשוש	לא בסיכון	יציב	<i>Prinia gracilis</i>
צופית בוהקת	לא בסיכון	יציב	<i>Cinnyris osea</i>
צוצלת	לא בסיכון	יציב	<i>Spilopelia senegalensis</i>
קאק	לא בסיכון	יציב	<i>Corvus monedula</i>
קוקיה מצויצת	לא בסיכון	חולף, מקייץ	<i>Clamator glandarius</i>
קכלי רונן	חסר מידע	חולף, חורף	<i>Turdus philomelos</i>
שחור-זנב	לא בסיכון	יציב	<i>Oenanthe melanura</i>
שחרור	לא בסיכון	יציב	<i>Turdus merula</i>

סקר טבע עירוני מעלה אדומים

אתר מס' 7 – ואדי ח'דר - צמח השדה ונופי סלע

רשימת בעלי חיים

שם המין	סיכון אזורי (לפי הספר האדום)	מספר פרטים	שם לועזי
זוחלים			
חרדון מצוי	לא בסיכון	6	<i>Stellagama stellio</i>
מניפנית מצויה	לא בסיכון	7	<i>Ptyodactylus guttatus</i>

שם המין	מצב שימור אזורי	מספר פרטים	שם לועזי
יונקים			
שועל מצוי	לא בסיכון	1	<i>Vulpes vulpes</i>
שפן סלע	לא בסיכון	8	<i>Procavia capensis</i>



חרדון מצוי. צילום: עקיבא טופר



ירגזי. צילום: אייל שוחט



שפן סלעים. צילום: צור מגן

סקר טבע עירוני מעלה אדומים

אתר מס' 7 – ואדי ח'דר - צמח השדה ונופי סלע

רשימת מיני צומח

שם המין	שכיחות	אנדמיות	בית גידול	צורת חיים	שם לועזי
<i>Pinus halepensis</i>	תדיר		חורש ויער ים-תיכוני	עץ	
<i>Pinus brutia</i>			חורש ויער ים-תיכוני	עץ	
<i>Lycium shawii</i>	מצוי		מדבר	שיח	
<i>Verbascum sinuatum</i>	נפוץ		בתות	עשבוני רב-שנתי	
<i>Aegilops peregrina</i>	נפוץ		בתות	חד-שנתי	
<i>Ndrocymbium palaestinum</i>		אנדמי לישראל, לסוריה ולבנון	ערבות-שיחים, מדבר, חולות	גיאופיט	
<i>Bromus tectorum</i>	מצוי		בתות	חד-שנתי	
<i>Bromus fasciculatus</i>	נפוץ		בתות	חד-שנתי	
<i>Silybum marianum</i>	נפוץ		בתי-גידול מופרעים-מופרים	חד-שנתי	
<i>Ballota undulata</i>	מצוי		בתות	בן-שיח	
<i>Teucrium capitatum</i>	נפוץ		בתות	בן-שיח	
<i>Trigonella arabica</i>	נפוץ		ערבות-שיחים, מדבר, חולות	חד-שנתי	
<i>Geranium molle</i>	נפוץ		בתות	חד-שנתי	
<i>Galium setaceum</i>	מצוי		בתות	חד-שנתי	
<i>Rostraria smyrnacea</i>	מצוי		בתות	חד-שנתי	
<i>Centaurea hyalolepis</i>	נפוץ		בתות	חד-שנתי	
<i>Tordylium aegyptiacum</i>	מצוי		ערבות-שיחים, מדבר, חולות	חד-שנתי	
<i>Olea europaea</i>	תדיר		חורש ויער ים-תיכוני	עץ	
<i>Telmis microcarpa</i>	מצוי		מחשופים של סלעים קשים	חד-שנתי	
<i>Onopordum palaestinum</i>	תדיר	אנדמי לישראל, לסוריה ולבנון	בתות	עשבוני רב-שנתי	
<i>Atractylis cancellata</i>	תדיר		בתות	חד-שנתי	
<i>Urginea maritima</i>	נפוץ		בתות	גיאופיט	
<i>Ceratonia siliqua</i>	תדיר		חורש ויער ים-תיכוני	עץ	
<i>Eryngium creticum</i>	נפוץ		בתות	עשבוני רב-שנתי	
<i>Theligonum cynocrambe</i>	נפוץ		בתות	חד-שנתי	
<i>Hymenocarpos circinnatus</i>	נפוץ		בתות	חד-שנתי	
<i>Anemone coronaria</i>	נפוץ		בתות	גיאופיט	
<i>Pimpinella cretica</i>	נפוץ		בתות	חד-שנתי	
<i>Chiliadenus iphionoides</i>	נפוץ		מחשופים של סלעים קשים	עשבוני רב-שנתי	
<i>Plantago lanceolata</i>	מצוי		בתי גידול לחים	עשבוני רב-שנתי	
<i>Plantago cretica</i>	נפוץ		בתות	חד-שנתי	
<i>Hirschfeldia incana</i>	נפוץ		בתי-גידול מופרעים-מופרים	חד-שנתי	
<i>Anchusa aegyptiaca</i>	נפוץ		בתות	חד-שנתי	
<i>Stipa capensis</i>	נפוץ		ערבות-שיחים, מדבר, חולות	חד-שנתי	

סקר טבע עירוני מעלה אדומים

אתר מס' 7 – ואדי ח'דר - צמח השדה ונופי סלע

רשימת מיני צומח

שם המין	שכיחות	אנדמיות	בית גידול	צורת חיים	שם לוועזי
<i>Biscutella didyma</i>	נפוץ		בתות	חד-שנתי	
<i>Erodium moschatum</i>	נפוץ		בתות	חד-שנתי	
<i>Mercurialis annua</i>	תדיר		בתות	חד-שנתי	
<i>Lagoecia cuminooides</i>	נפוץ		בתות	חד-שנתי	
<i>Ranunculus asiaticus</i>	נפוץ		בתות	גיאופיט	
<i>Cichorium endivia</i>	נפוץ		בתות	חד-שנתי	
					עוקץ-עקרב ב.מ
<i>Asphodelus ramosus</i>	נפוץ		בתות	עשבוני רב-שנתי	
<i>Gundelia tournefortii</i>	מצוי		בתות	עשבוני רב-שנתי	
<i>Echium judaeum</i>	נפוץ	אנדמי לישראל, לסוריה ולבנון	בתות	חד-שנתי	
<i>Kickxia aegyptiaca</i>	מצוי		מדבר	בן-שיח	
<i>Fumaria densiflora</i>	מצוי		בתות	חד-שנתי	
<i>Fagonia mollis</i>	נפוץ		ערבות-שיחים, מדבר, חולות	בן-שיח	
					פילגון ב.מ
<i>Hippocrepis multisiliquosa</i>	תדיר		בתות	חד-שנתי	
<i>Parkinsonia aculeata</i>	מצוי		בתי-גידול מופרעים-מופריים	עץ	
<i>Calendula arvensis</i>	נפוץ		בתות	חד-שנתי	
<i>Phagnalon rupestre</i>	מצוי		מחשופים של סלעים קשים	בן-שיח	
<i>Anthemis sp.</i>					קחווני ב.מ
<i>Carlina libanotica</i>	נפוץ		בתות	עשבוני רב-שנתי	
<i>Retama raetam</i>	נפוץ		מדבר	שיח	
<i>Blepharis attenuata</i>		אנדמי לישראל	מדבר	בן-שיח	
<i>Ononis pubescens</i>	מצוי		בתות	חד-שנתי	
<i>Ononis sicula</i>	מצוי		ערבות-שיחים, מדבר, חולות	חד-שנתי	
<i>Acacia sclerosperma</i>			ערבות-שיחים, מדבר, חולות	עץ	שיטה מחטנית*
<i>Parkinsonia aculeata</i>				עץ	שיטה פרקינסוניה*
<i>Acacia farnesiana</i>	מצוי		בתי-גידול מופרעים-מופריים	עץ	שיטת המשוכות*
<i>Acacia victoriae</i>				עץ	שיטת ויקטוריה*
<i>Hyoscyamus aureus</i>	נפוץ		מחשופים של סלעים קשים	בן-שיח	
<i>Erucaria hispanica</i>	מצוי		בתות	חד-שנתי	
<i>Hordeum spontaneum</i>	נפוץ		בתות	חד-שנתי	
<i>Artemisia squamata</i>	נפוץ		בתות	חד-שנתי	
<i>Trifolium sp.</i>					תלתן ב.מ
<i>Trifolium stellatum</i>	מצוי		בתות	חד-שנתי	

ואדי אבו-ס'וונה-דרום

צמח השדה

מכלול טבעי פתוח

אתר מס' 8

סקר טבע עירוני מעלה אדומים

מיקום:

מדרונות המשתפלים מכיוון שכונת צמח השדה

רחובות:

רחובות שכונת צמח השדה

שטח:

1,114.5 דונם.

נ"צ:

229002/630297

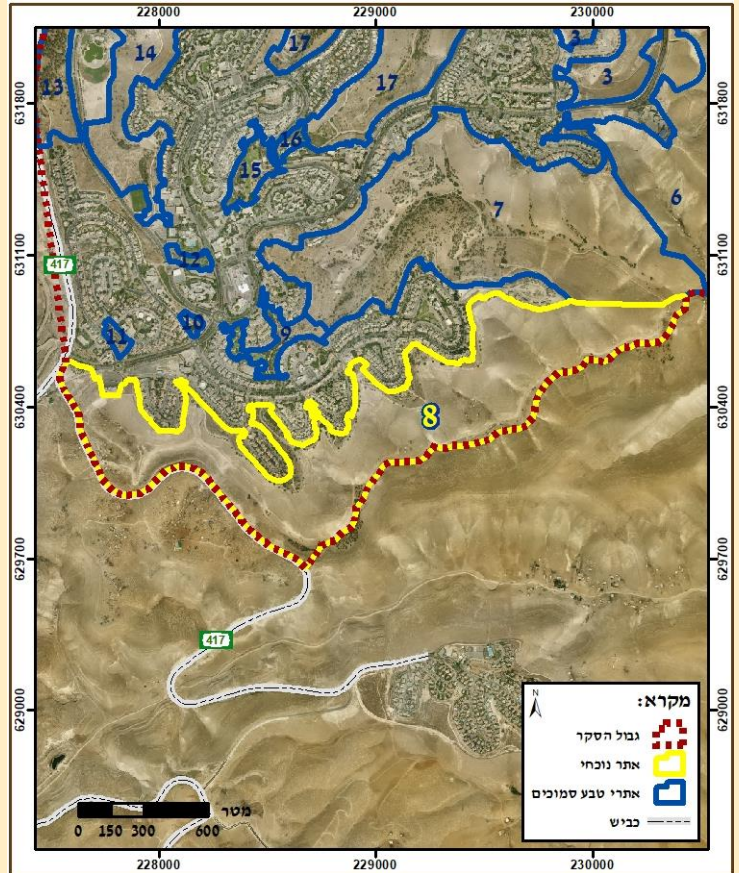

אפיון השטח:

שלוחות המשתפלות מהעיר מטה לואדיות דלילות צומח (ככל הנראה מרעייה). השטחים הצמודים אל בתי המגורים ועד לגדר ההיקפית של העיר הינם שטחים מדרוניים מופרים, עם צמחיית מעזבות ושבילים שנפרצו. לעומתם, השלוחות שמחוץ לגדר הינן בעלות אופי טבעי אופייני מדברי המשתפלות אל ואדי עם צומח דליל. מחשופי קירטון וצור וקימורים גיאולוגיים ומערות המשמשות לצאן.



סקר טבע עירוני מעלה אדומים

אתר מס' 8 – ואדי אבו-ס'וונה-דרום צמח השדה

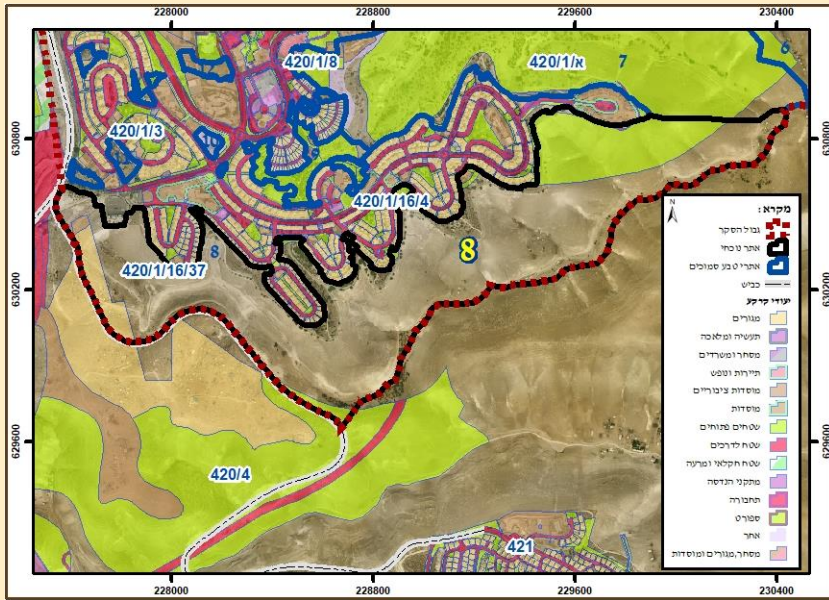

חיבורים לאתרים נוספים:

חלק ממכלול שטחים פתוחים דרומית לעיר (אתרים 6 ו-7).

נגישות:

כניסה אפשרית דרך שביל הבטחון של העיר אל המדרונות הצמודים לשכונה. אל השטח שמחוץ לגדר ניתן להגיע דרך ההתיישבות הבדואית שמדרום לעיר בדרך היורדת מכביש הגישה לקידר.

תשתית קולטת קהל: אין.

ארכיאולוגיה : אין.

ערכיות השטח:

בסולם של 1-5 (1 נמוך, 5 גבוה): **4**

מטרדים ומפגעים:

רעיה אינטנסיבית ובחלק מהאזור גם פסולת מושלכת, גידור וגרוטאות (מהתיישבות בדואית) השפעות שוליים של השכונה בחלק שבתוך הגדר - פסולת, שבילים פרוצים, מינים פולשים.

מצב תכנוני:

תב"ע: 420/1/16/37.

המלצות:

נקיון פסולת מכיוון השכונה ופעולה לשיתוף פעולה עם הבדואים בואדי לשמירה על סביבה נקיה. ניהול רעיה מבוקרת. במידה ומתכננים נטיעות יש לנטוע מינים מקומיים בלבד. גם בחלק שבתוך הגדר פינוי פסולת רבה ואפשרות לפיתוח פינות ישיבה ותצפית ושתילת מינים מקומיים.

בעלי חיים:

ההתיישבות הבדואית בשטח מביאה איתה בעלי חיים מלווי אדם כמו יונת בית ועורב אפור ואף מינים פולשים כמו המיינה ההודית. יחד עם זאת השטח מקושר אל השטחים הפתוחים המקיפים את העיר ומשמש גם בית גידול טבעי לחיות הבר.

סה"כ מיני בעלי חיים מקומיים: **21**

סה"כ מיני בעלי חיים פולשים: **1**

מינים נדירים או בסיכון:

חכלילית סלעים.

צומח:

במדרונות בתוך גדר העיר-מיני צומח גנרליסטי וצמחיית מעזבות, מינים פולשים. בשלוחות הטבעיות-צמחיית ספר מדבר אופיינית, בעיקר חד-שנתיים. שיחים פזורים בצפיפות נמוכה לרוב והם לרוב קטנים עקב הרעייה.

סה"כ מיני צומח מקומי: **43**

סה"כ מיני צומח פולשים: **6**

סה"כ מיני צומח נטועים: **3**

מינים אנדמיים:

אלקנה סמורה, בצלציה ארץ-ישראלית, זמזומית מצויה, ציפורנית ארץ-ישראלית.

מינים נדירים: לא נמצאו.

סוקרים: ד"ר גיא רותם, יעל ברנר, ענת צפריר, חן רוזן, צור מגן.

סקר טבע עירוני מעלה אדומים

אתר מס' 8 – ואדי אבו-ס'וונה-דרום צמח השדה

רשימת בעלי חיים

שם המין	מצב שימור	סטטוס בארץ	שם לועזי
ציפורים			
בולבול ממושקף	לא בסיכון	יציב	<i>Pycnonotus xanthopygos</i>
בז מצוי	לא בסיכון	יציב	<i>Falco tinnunculus</i>
דוכיפת	לא בסיכון	מקייץ, יציב	<i>Upupa epops</i>
דרור הבית	לא בסיכון	יציב	<i>Passer domesticus</i>
חכלילית סלעים	קרוב לסיכון	חולף וחורף נדיר	<i>Phoenicurus ochrurus</i>
טריסטרמית ים המלח	לא בסיכון	יציב	<i>Onychognathus tristramii</i>
יונת בית	לא בסיכון	יציב	<i>Columba livia domestica</i>
ירגזי מצוי	לא בסיכון	יציב	<i>Parus major</i>
ירקון	לא בסיכון	חורף, יציב	<i>Chloris chloris</i>
מיינה הודית*	לא הוערך	יציב (פולש)	<i>Acridotheres tristis</i>
נץ מצוי	לא בסיכון	יציב וחורף	<i>Accipiter nisus</i>
סבכי טוחנים	לא בסיכון	חולף, מקייץ	<i>Sylvia curruca</i>
סנונית מדבר	לא בסיכון	יציב	<i>Ptyonoprogne obsoleta</i>
עורב אפור	לא בסיכון	יציב	<i>Corvus corone</i>
פשוש	לא בסיכון	יציב	<i>Prinia gracilis</i>
צוצלת	לא בסיכון	יציב	<i>Spilopelia senegalensis</i>
קאק	לא בסיכון	יציב	<i>Corvus monedula</i>
קוקיה מצויצת	לא בסיכון	חולף, מקייץ	<i>Clamator glandarius</i>
שחור-זנב	לא בסיכון	יציב	<i>Oenanthe melanura</i>

שם המין	סיכון אזורי (לפי הספר האדום)	מספר פרטים	שם לועזי
זוחלים			
חרדון מצוי	לא בסיכון	2	<i>Stellagama stellio</i>
מניפנית מצויה	לא בסיכון	4	<i>Ptyodactylus guttatus</i>
נחש ב"מ	לא בסיכון	1	



חרדון מצוי. צילום: צור מגן



סבכי טוחנים. צילום: אייל שוחט

סקר טבע עירוני מעלה אדומים

אתר מס' 8 – ואדי אבו-ס'וונה-דרום צמח השדה

רשימת מיני צומח

שם המין	שכיחות	אנדמיות	בית גידול	צורת חיים	שם לוועדי
אורן ירושלים	תדיר		חורש ויער ים-תיכוני	עץ	<i>Pinus halepensis</i>
אורן קפריסאי*			חורש ויער ים-תיכוני	עץ	<i>Pinus brutia</i>
אזוב מצוי	נפוץ		בתות	בן-שיח	<i>Majorana syriaca</i>
איסטיס מצוי	נפוץ		בתות	חד-שנתי	<i>Isatis lusitanica</i>
אלקנה סמורה	מצוי	אנדמי לישראל ולתורכיה	בתות	בן-שיח	<i>Alkanna strigosa</i>
אלת מסטיק	נפוץ		חורש ויער ים-תיכוני	שיח	<i>Pistacia lentiscus</i>
בצלציה ארץ-ישראלית		אנדמי לישראל, לסוריה ולבנון	ערבות-שיחים, מדבר, חולות	גיאופיט	<i>Ndrocymbium palaestinum</i>
בקיה ב.מ.					<i>Vicia sp.</i>
גלונית מצויה	מצוי		בתות	בן-שיח	<i>Ballota undulata</i>
גרניון ב.מ.					<i>Geranium sp.</i>
גרניון רך	נפוץ		בתות	חד-שנתי	<i>Geranium molle</i>
דמומית משוננת	מצוי		ערבות-שיחים, מדבר, חולות	חד-שנתי	<i>Adonis dentata</i>
זמזומית מצויה	נפוץ	אנדמי לישראל, לסוריה ולבנון	בתות	גיאופיט	<i>Bellevalia flexuosa</i>
זקנן שעיר	נפוץ		בתות	בן-שיח	<i>Hyparrhenia hirta</i>
חלמית גדולה	תדיר		בתות	עשבוני רב-שנתי	<i>Malva sylvestris</i>
חלמית מצויה	נפוץ		בתי-גידול מופרעים-מופרים	חד-שנתי	<i>Malva nicaeensis</i>
חצב מצוי	נפוץ		בתות	גיאופיט	<i>Urginea maritima</i>
חרדל השדה	נפוץ		בתות	חד-שנתי	<i>Sinapis arvensis</i>
חרחבינה מכחילה	נפוץ		בתות	עשבוני רב-שנתי	<i>Eryngium creticum</i>
טבק השיח*	נפוץ		בתי-גידול מופרעים-מופרים	עץ	<i>Nicotiana glauca</i>
טופח אדום	תדיר		ערבות-שיחים, מדבר, חולות	חד-שנתי	<i>Lathyrus pseudocicera</i>
טוריים מצויים	מצוי		בתות	חד-שנתי	<i>Diplotaxis eruroides</i>
טיון דביק	נפוץ		בתי-גידול מופרעים-מופרים	בן-שיח	<i>Dittrichia viscosa</i>
יבובט לבן			שתול	עץ	<i>Prosopis alba</i>
כליינית מצויה	נפוץ		בתות	חד-שנתי	<i>Hymenocarpos circinnatus</i>
לחך אזמלני	מצוי		בתי גידול לחים	עשבוני רב-שנתי	<i>Plantago lanceolata</i>
לשון-פר מצרית	נפוץ		בתות	חד-שנתי	<i>Anchusa aegyptiaca</i>
מלוח ספוגי*	תדיר		מדבר	חד-שנתי	<i>Atriplex holocarpa</i>
מציץ סורי	נפוץ		מחשופים של סלעים קשים	בן-שיח	<i>Podonosma orientalis</i>
מקור-חסידה מצוי	נפוץ		בתות	חד-שנתי	<i>Erodium moschatum</i>
מרגנית השדה	נפוץ		בתות	חד-שנתי	<i>Anagallis arvensis</i>
משערת זהובה	נפוץ		בתות	חד-שנתי	<i>Lamarckia aurea</i>
נזמית לופתת	נפוץ		בתי-גידול מופרעים-מופרים	חד-שנתי	<i>Lamium amplexicaule</i>

סקר טבע עירוני מעלה אדומים

אתר מס' 8 – ואדי אבו-ס'וונה-דרום צמח השדה

רשימת מיני צומח

שם המין	שכיחות	אנדמיות	בית גידול	צורת חיים	שם לוועדי
סביון אביבי	נפוץ		בתי-גידול מופרעים-מופרים	חד-שנתי	<i>Senecio leucanthemifolius</i> subsp. <i>Vernalis</i>
עירית גדולה	נפוץ		בתות	עשבוני רב-שנתי	<i>Asphodelus ramosus</i>
פילגון קפוץ	מצוי		בתות	חד-שנתי	<i>Filago contracta</i>
צהרון מצוי	נפוץ		בתות	גיאופיט	<i>Moraea sisyrinchium</i>
ציפורן נקוד	מצוי		בתות	עשבוני רב-שנתי	<i>Dianthus strictus</i>
ציפורני-חתול מצויות	נפוץ		בתות	חד-שנתי	<i>Calendula arvensis</i>
ציפורנית ארץ-ישראלית	תדיר	אנדמי לישראל ולבנון	בתות	חד-שנתי	<i>Silene palaestina</i>
צמרנית הסלעים	מצוי		מחשופים של סלעים קשים	בן-שיח	<i>Phagnalon rupestre</i>
קחוון ב.מ					<i>Anthemis</i> sp.
קייצת קנדית*	מצוי		בתי-גידול מופרעים-מופרים	חד-שנתי	<i>Conyza canadensis</i>
שברק דביק	מצוי		בתות	חד-שנתי	<i>Ononis pubescens</i>
שברק מצוי	מצוי		בתות	בן-שיח	<i>Ononis natrix</i>
שיבולת-שועל נפוצה	נפוץ		בתות	חד-שנתי	<i>Avena sterilis</i>
שיטה חד-קרנית*				עץ	<i>Acacia horrida</i>
שיטה כחלחלה*	נפוץ		בתי-גידול מופרעים-מופרים	עץ	<i>Acacia saligna</i>
שיטה מחטנית*			ערבות-שיחים, מדבר, חולות	עץ	<i>Acacia sclerosperma</i>
שיכרון זהוב	נפוץ		מחשופים של סלעים קשים	בן-שיח	<i>Hyoscyamus aureus</i>
שלח ספרדי	מצוי		בתות	חד-שנתי	<i>Erucaria hispanica</i>
תודרה סיגית	מצוי		בתי-גידול מופרעים-מופרים		<i>Sisymbrium irio</i>



ציפורן נקוד



צהרון מצוי

פארק משואה

פארק עירוני

אתר מס' 9

מיקום:

פארק בין שכונות צמח השדה ומשואה בדרום העיר

רחובות:

רחוב המרווה

שטח:

53 דונם.

נ"צ:

228549/630689

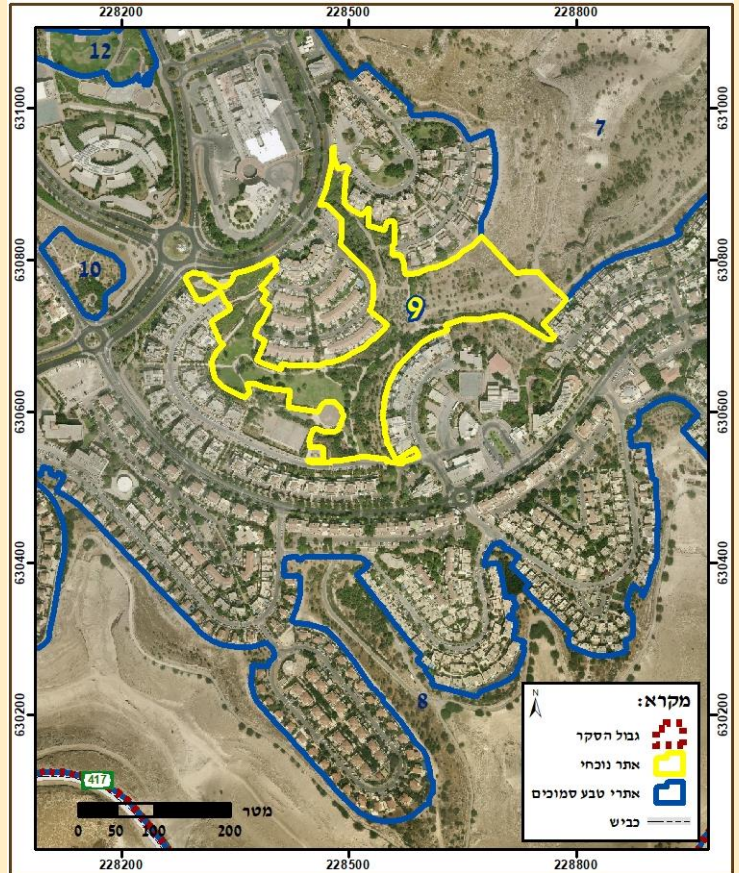

אפיון השטח:

פארק עירוני אשר בחלקו בגיבון אינטנסיבי ומדשאות ובחלקו בגיבון אקסטנסיבי. החלק הדרומי נכנס לשטח הפתוח ובעל אופי טבעי יותר.



סקר טבע עירוני מעלה אדומים

אתר מס' 9 – פארק משואה

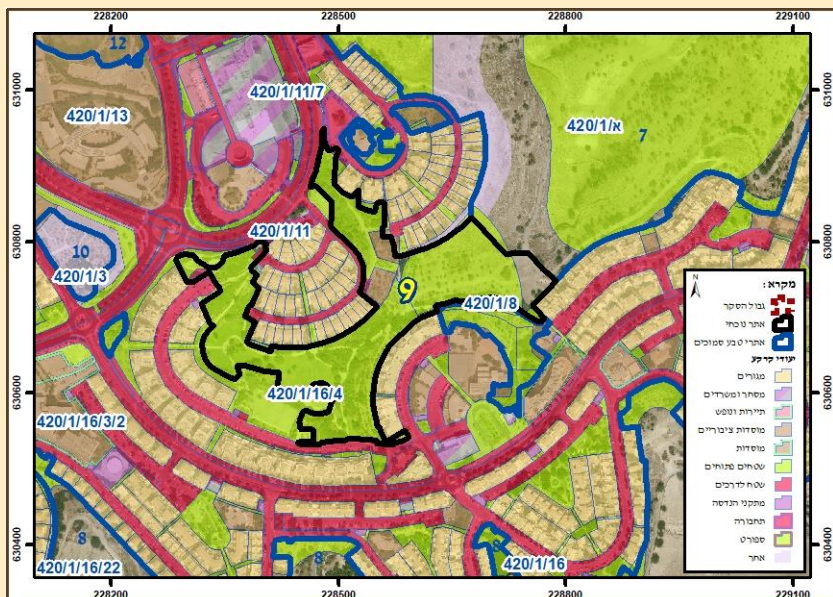

מצב תכנוני:

תב"ע: 420/1/16/4

המלצות:

שיקום אזור הגינה הקהילתית (חלק דרומי של האתר), שתילת צמחיית בר מקומית ויצירת שביל שיקשר בין הפארק והשכונה אל השטח הפתוח ממזרח (אתר 7) ובכך יגיש את הטבע הקרוב לתושבים. תכנון תאורה מתחשב שיצמצם זיהום אור אל השטחים הפתוחים וטיפול במינים פולשים.

בעלי חיים:

נמצאו רק מיני עופות, מתוכם 2 מינים הנתונים בסכנת הכחדה: נחליאלי לבן ועלווית חורף. עלווית החורף הינה ציפור מן הקטנות והעדינות בישראל אוהבת לקנן ביערות ובסבכי שיחים גם בפארקים עירוניים וגינות בתים. לאחרונה נמצאה אוכלוסיה קטנה המקננת בחרמון.

סה"כ מיני בעלי חיים מקומיים: 16

סה"כ מיני בעלי חיים פולשים: לא נמצאו

מינים נדירים או בסיכון:

עלווית חורף, נחליאלי לבן.

חיבורים לאתרים נוספים:

מקושר לאתר 7.

נגישות:

כניסה דרך רחוב מרווה או רחוב הר סרטבה, כוכב הירדן.

תשתית קולטת קהל:

שבילים נגישים בכל האתר, מתקני משחקים, ספסלי ישיבה ואזורים מוצללים, פחים, מדשאות ועוד. קיימת גינה קהילתית שאינה פעילה יותר מגודרת.

ארכיאולוגיה: אין.

ערכיות השטח:

בסולם של 1-5 (1 נמוך, 5 גבוה): 3

מטרדים ומפגעים:

החלק הדרומי הינו שטח פתוח המוביל אל הוואדי הטבעי בשולי העיר אך סובל מהזנחה, מינים פולשים וגידור לא מטופל.

צומח:

חלק מהפארק בגיבון אינטנסיבי ומדשאות ובחלקו בגיבון אקסטנסיבי של עצים ותיקים ושיחיות צפופות. החלק הדרומי נכנס לשטח הפתוח ובעל אופי טבעי יותר הכולל צמחי בר- שיחים וחד שנתיים.

סה"כ מיני צומח מקומי: 26

סה"כ מיני צומח פולשים: 7

סה"כ מיני צומח נטועים: 5

מינים אנדמיים:

שערור שער.

מינים נדירים: לא נמצאו.

סקרים: ד"ר גיא רותם, יעל ברנר, ענת צפריר, חן רוזן, צור מגן.

סקר טבע עירוני מעלה אדומים

אתר מס' 9 – פארק משואה

רשימת בעלי חיים

שם המין	מצב שימור	סטטוס בארץ	שם לועזי
ציפורים			
אדום חזה	חסר מידע	חולף וחורף	<i>Erithacus rubecula</i>
בולבול ממושקף	לא בסיכון	יציב	<i>Pycnonotus xanthopygos</i>
דרור הבית	לא בסיכון	יציב	<i>Passer domesticus</i>
טריסטרמית ים המלח	לא בסיכון	יציב	<i>Onychognathus tristramii</i>
יונת בית	לא בסיכון	יציב	<i>Columba livia domestica</i>
ירגזי מצוי	לא בסיכון	יציב	<i>Parus major</i>
ירקון	לא בסיכון	חורף, יציב	<i>Chloris chloris</i>
נחילאלי לבן	עתידו בסכנה	חורף, מקייץ	<i>Motacilla alba</i>
סבכי טוחנים	לא בסיכון	חולף, מקייץ	<i>Sylvia curruca</i>
סבכי שחור כיפה	חסר מידע	חורף, חולף ומקייץ	<i>Sylvia atricapilla</i>
סבכי שחור ראש	לא בסיכון	חולף, חורף ומקנן בעיקר בצפון הארץ ומרכזה	<i>Sylvia melanocephala</i>
עורב אפור	לא בסיכון	יציב	<i>Corvus corone</i>
עלווית חורף	עתידו בסכנה	חורף	<i>Phylloscopus collybita</i>
פשוש	לא בסיכון	יציב	<i>Prinia gracilis</i>
צופית בוהקת	לא בסיכון	יציב	<i>Cinnyris osea</i>
צוצלת	לא בסיכון	יציב	<i>Spilopelia senegalensis</i>



סבכי שחור-כיפה. צילום: אייל שוחט



ירגזי. צילום: רן ברטוב

סקר טבע עירוני מעלה אדומים

אתר מס' 9 – פארק משואה

רשימת מיני צומח

שם המין	שכיחות	אנדמיות	בית גידול	צורת חיים	שם לוועזי
אורן ירושלים	תדיר	חורש ויער ים-תיכוני	עץ	תרבות	<i>Pinus halepensis</i>
אורן קפריסאי*		חורש ויער ים-תיכוני	עץ	פולש	<i>Pinus brutia</i>
איילנתה בלוטית*	תדיר	בתי-גידול מופרעים-מופרים	עץ	פולש	<i>Ailanthus altissima</i>
אלה ארץ-ישראלית	נפוץ	חורש ויער ים-תיכוני	עץ		<i>Pistacia palaestina</i>
אלון ב.מ.			עץ		<i>Quercus sp.</i>
אספסת ב.מ.					<i>Medicago sp.</i>
ברכיטון אדרי		שתול	עץ	תרבות	
גזיר דקיק	נפוץ	בתות	חד-שנתי		<i>Torilis tenella</i>
דבשה מחורצת	מצוי	בתות	חד-שנתי		<i>Melilotus sulcatus</i>
ויתניה משכרת	מצוי	בתי-גידול מופרעים-מופרים	בן-שיח		<i>Withania somnifera</i>
ושינגטוניה חסונה*		בתי-גידול מופרעים-מופרים	עץ	פולש	<i>Washingtonia robusta</i>
זית אירופי	תדיר	חורש ויער ים-תיכוני	עץ		<i>Olea europaea</i>
זקן-סב מצוי	מצוי	בתות	חד-שנתי		<i>Geropogon hybridus</i>
חטמית זיפנית	נפוץ	בתות	עשבוני רב-שנתי		<i>Alcea setosa</i>
חלמית מצויה	נפוץ	בתי-גידול מופרעים-מופרים	חד-שנתי		<i>Malva nicaeensis</i>
חסת המצפן	נפוץ	בתי-גידול מופרעים-מופרים	חד-שנתי		<i>Lactuca serriola</i>
חרדל השדה	נפוץ	בתות	חד-שנתי		<i>Sinapis arvensis</i>
חרדל לבן	נפוץ	בתי-גידול מופרעים-מופרים	חד-שנתי		<i>Sinapis alba</i>
חרוב מצוי	תדיר	חורש ויער ים-תיכוני	עץ		<i>Ceratonia siliqua</i>
טיון דביק	נפוץ	בתי-גידול מופרעים-מופרים	בן-שיח		<i>Dittrichia viscosa</i>
כליל החורש	תדיר	חורש ויער ים-תיכוני	עץ		<i>Cercis siliquastrum</i>
כרבולת התרנגול		ערבות-שיחים, מדבר, חולות	חד-שנתי		<i>Onobrychis crista-galli</i>
לנטנה ססגונית*	תדיר	בתי-גידול מופרעים-מופרים	שיח	פולש	<i>Lantana camara</i>
נוצנית כדורית	נפוץ	בתות	חד-שנתי		<i>Lagoecia cuminoides</i>
ניסנית זיפנית	נפוץ	בתות	חד-שנתי		<i>Crepis aspera</i>

סקר טבע עירוני מעלה אדומים

אתר מס' 9 – פארק משואה

רשימת מיני צומח

שם המין	שכיחות	אנדמיות	בית גידול	צורת חיים	שם לועזי
סולנום שעיר	מצוי	בתי-גידול מופרעים- מופרים	עשבוני רב-שנתי		<i>Solanum villosum</i>
פיקוס השדרות*		שתול	עץ	פולש	
פיקוס השקמה	תדיר	בתי-גידול מופרעים- מופרים	עץ	תרבות	<i>Ficus sycomorus</i>
פיקוס התאנה	נפוץ	בתי גידול לחים	עץ	תרבות	<i>Ficus carica</i>
צנון מצוי	מצוי	בתות	חד-שנתי		<i>Raphanus raphanistrum</i>
קדד ב.מ					<i>Astragalus sp.</i>
קורטם דק	נפוץ	בתות	חד-שנתי		<i>Carthamus tenuis</i>
שיבולת-שועל נפוצה	נפוץ	בתות	חד-שנתי		<i>Avena sterilis</i>
שיטה כחלחלה*	נפוץ	בתי-גידול מופרעים- מופרים	עץ	פולש	<i>Acacia saligna</i>
שיטת ויקטוריה*			עץ	פולש	<i>Acacia victoriae</i>
שערור שעיר	נפוץ	בתות	חד-שנתי		<i>Chaetosciadium trichospermum</i>
תות לבן		בתי-גידול מופרעים- מופרים	עץ	תרבות	<i>Morus alba</i>



אזור צמחיה פתוחה בעלת אופי טבעי



אזור גינון אינטנסיבי ומדשאות

גינה קהילתית

פרי מגדים

פארק עירוני

אתר מס' 10

סקר טבע עירוני מעלה אדומים

מיקום:

גינה בשכונת מגדים במערב העיר

רחובות:

רחוב פרי מגדים, מעל כביש הכניסה לעיר-
רחוב דרך הר הצופים

שטח:

6.7 דונם.

נ"צ:

228152/630785

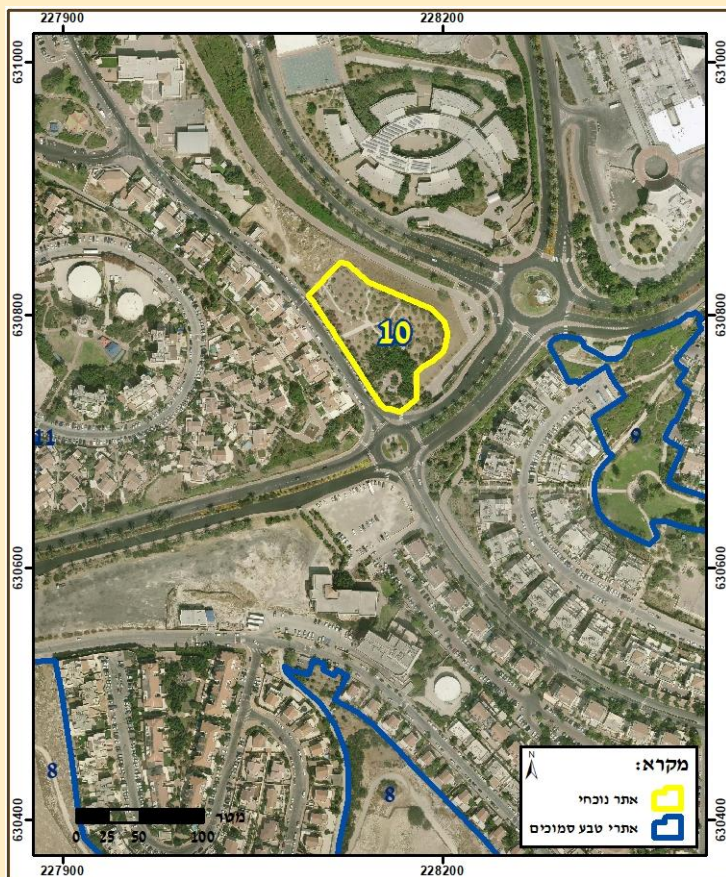

אפיון השטח:

גינה קהילתית-עירונית אשר בחלקה גיבון אינטנסיבי של צמחי נוי ומדשאות ובחלקה עצי פרי ונוי וביניהם צמחי בר. המדרון לכיוון הכביש הראשי מעבר לגדר הגינה הינו בעל אופי פתוח ומרהיב במרבדי פרחי בר.

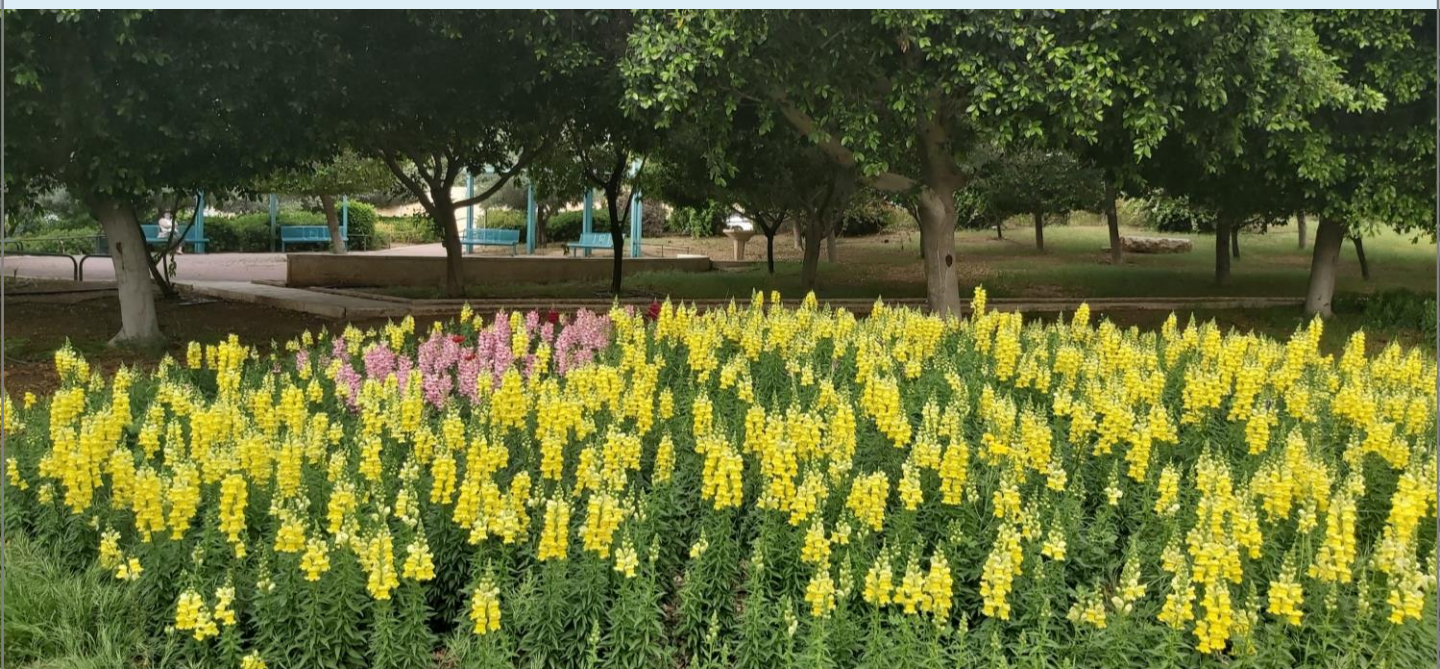

סקר טבע עירוני מעלה אדומים

אתר מס' 10 – גינה קהילתית פרי מגדים

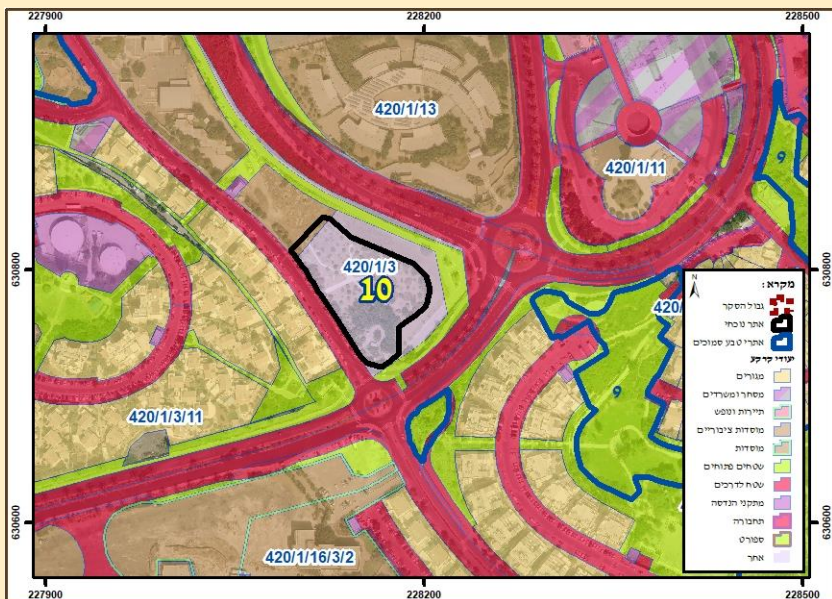

מצב תכנוני:

תב"ע: 420/1/3.

המלצות:

תיחום אזורים בהם לא יהיה גינון אינטנסיבי והשאררת הצמחייה הטבעית בהם וזריעה ושתילה של צמחי בר.

בעלי חיים:

באתר נצפתה דיה שחורה, דורס יום אשר קינן בעבר בארץ אך בעקבות שימוש ברעלים בחקלאות אוכלוסייתו ירדה, נכחד כמקנן יציב בישראל והוגדר כמין אדום.

סה"כ מיני בעלי חיים מקומיים: 13

סה"כ מיני בעלי חיים פולשים: 2

מינים נדירים או בסיכון:

דיה שחורה.

חיבורים לאתרים נוספים:

אין.

נגישות:

כניסה דרך רחוב פרי מגדים.

תשתית קולטת קהל:

שבילים נגישים במרבית הגינה, ספסלי ישיבה ואזורים מוצללים, פחים ומדשאות.

ארכיאולוגיה : אין.

ערכיות השטח:

בסולם של 1-5 (1 נמוך, 5 גבוה): 2

מטרדים ומפגעים:

התבססות מינים פולשים. לגינה ישנה גדר אשר אינה מאפשרת מעבר אל החלק הצפוני והפתוח יותר.

צומח:

צמחיה של צמחי נוי ותרבות ומדשאות. בחלק אחר ישנן ערוגות רבות של צמחי בר וגיאופיטים וביניהן עצי בוסתן (זית, תאנה וכו) וצמחיה חד שנתית טבעית. במדרון הצפוני המשתפל מהאתר צמחיית בר כולל מרבדי פריחה יפים של פרגים וחרציות.

סה"כ מיני צומח מקומי: 29

סה"כ מיני צומח פולשים: 4

סה"כ מיני צומח נטועים: 8

מינים אנדמיים:

לא נמצאו.

מינים נדירים: לא נמצאו.

סוקרים: ד"ר גיא רותם, יעל ברנר, ענת צפריר, חן רוזן, צור מגן.

סקר טבע עירוני מעלה אדומים

אתר מס' 10 – גינה קהילתית פרי מגדים

רשימת בעלי חיים

שם המין	מצב שימור	סטטוס בארץ	שם לועזי
ציפורים			
אדום חזה	חסר מידע	חולף וחורף	<i>Erithacus rubecula</i>
בלבול ממושקף	לא בסיכון	יציב	<i>Pycnonotus xanthopygos</i>
דיה שחורה	נכחד כמקנן	חורף וחולף	<i>Milvus migrans</i>
דרור הבית	לא בסיכון	יציב	<i>Passer domesticus</i>
יונת בית	לא בסיכון	יציב	<i>Columba livia domestica</i>
ירגזי מצוי	לא בסיכון	יציב	<i>Parus major</i>
מיינה הודית*	לא הוערך	יציב (פולש)	<i>Acridotheres tristis</i>
סבכי טוחנים	לא בסיכון	חולף, מקייץ	<i>Sylvia curruca</i>
סבכי שחור ראש	לא בסיכון	חולף, חורף ומקנן בעיקר בצפון הארץ ומרכזה	<i>Sylvia melanocephala</i>
עורב אפור	לא בסיכון	יציב	<i>Corvus corone</i>
פשוש	לא בסיכון	יציב	<i>Prinia gracilis</i>
צופית בוהקת	לא בסיכון	יציב	<i>Cinnyris osea</i>
צוצלת	לא בסיכון	יציב	<i>Spilopelia senegalensis</i>
קאק	לא בסיכון	יציב	<i>Corvus monedula</i>
תוכי נזירי*	לא הוערך	יציב (פולש)	<i>Myiopsitta monachus</i>



עורב אפור. צילום: מידד גורן



מיינה הודית. לקוח מתוך ויקיפדיה

סקר טבע עירוני מעלה אדומים

אתר מס' 10 – גינה קהילתית פרי מגדים

רשימת מיני צומח

שם המין	שכיחות	אנדמיות	בית גידול	צורת חיים	שם לוועזי
אגס			שתול	עץ	
איילנתה בלוטית*	תדיר		בתי-גידול מופרעים-מופרים	עץ	<i>Ailanthus altissima</i>
אירוס תרבותי			שתול	גיאופיט	
אספסת ב.מ					<i>Medicago sp.</i>
ארבע-כנפות מצויות	תדיר		בתות	חד-שנתי	<i>Tetragonolobus palaestinus</i>
בוגונוויליה			שתול	שיח	
בקיה צרפתית	מצוי		ערבות-שיחים, מדבר, חולות	חד-שנתי	<i>Vicia narbonensis</i>
גזיר דקיק	נפוץ		בתות	חד-שנתי	<i>Torilis tenella</i>
דבשה מחורצת	מצוי		בתות	חד-שנתי	<i>Melilotus sulcatus</i>
ויתניה משכרת	מצוי		בתי-גידול מופרעים-מופרים	בן-שיח	<i>Withania somnifera</i>
ושינגטוניה חסונה*			בתי-גידול מופרעים-מופרים	עץ	<i>Washingtonia robusta</i>
זית אירופי	תדיר		חורש ויער ים-תיכוני	עץ	<i>Olea europaea</i>
זקן-סב מצוי	מצוי		בתות	חד-שנתי	<i>Geropogon hybridus</i>
חטמית זיפנית	נפוץ		בתות	עשבוני רב-שנתי	<i>Alcea setosa</i>
חרדל לבן	נפוץ		בתי-גידול מופרעים-מופרים	חד-שנתי	<i>Sinapis alba</i>
חרחבינה מכילה	נפוץ		בתות	עשבוני רב-שנתי	<i>Eryngium creticum</i>
חרצית עטורה	נפוץ		בתי-גידול מופרעים-מופרים	חד-שנתי	<i>Chrysanthemum coronarium</i>
טיון דביק	נפוץ		בתי-גידול מופרעים-מופרים	בן-שיח	<i>Dittrichia viscosa</i>
כלנית מצויה	נפוץ		בתות	גיאופיט	<i>Anemone coronaria</i>
לנטנה ססגונית*	תדיר		בתי-גידול מופרעים-מופרים	שיח	<i>Lantana camara</i>
לע ארי תרבותי			שתול	חד-שנתי	
מסרק שולמית	תדיר		בתות	חד-שנתי	<i>Scandix pecten-veneris</i>
נוצנית כדורית	נפוץ		בתות	חד-שנתי	<i>Lagoecia cuminoides</i>
נורית תרבותית			שתול	גיאופיט	
ניסנית זיפנית	נפוץ		בתות	חד-שנתי	<i>Crepis aspera</i>
סולנום שעיר	מצוי		בתי-גידול מופרעים-מופרים	עשבוני רב-שנתי	<i>Solanum villosum</i>
עצי הדר			שתול	עץ	
פיקוס ב.מ				עץ	
פיקוס התאנה	נפוץ		בתי גידול לחים	עץ	<i>Ficus carica</i>
פרג אגסי	נפוץ		בתות	חד-שנתי	<i>Papaver umbonatum</i>
צלף קוצני	מצוי		בתי-גידול מופרעים-מופרים	בן-שיח	<i>Capparis zoharyi</i>
קוטב מצוי	מצוי		בתי-גידול מופרעים-מופרים	חד-שנתי	<i>Tribulus terrestris</i>
קורטם דק	נפוץ		בתות	חד-שנתי	<i>Carthamus tenuis</i>
קחווני ב.מ					<i>Anthemis sp.</i>

סקר טבע עירוני מעלה אדומים

אתר מס' 10 – גינה קהילתית פרי מגדים

רשימת מיני צומח

שם המין	שכיחות	אנדמיות	בית גידול	צורת חיים	שם לועזי
קייצת קנדית*	מצוי		בתי-גידול מופרעים-מופרים	חד-שנתי	<i>Conyza canadensis</i>
רימון מצוי	נדיר		שתול	עץ	0
שיבולת-שועל נפוצה	נפוץ		בתות	חד-שנתי	<i>Avena sterilis</i>
שעורת התבור	נפוץ		בתות	חד-שנתי	<i>Hordeum spontaneum</i>
שפיררה קשקשנית	נפוץ		בתות	חד-שנתי	<i>Artemisia squamata</i>
שקד מצוי	מצוי		חורש ויער ים-תיכוני	עץ	<i>Amygdalus communis</i>
תלתן הארגמן	נפוץ		בתות	חד-שנתי	<i>Trifolium purpureum</i>



מדרונות עם מרבדים של צמחי בר



ערוגת צמחי בר



אירוס זן תרבותי

חורשת חגווי הסלע

חורשה ויער נטוע

אתר מס' 11

סקר טבע עירוני מעלה אדומים

מיקום:

שטח פרטי ובו חורשה קטנה בלב שכונת מגדים במערב העיר.

רחובות:

רחוב פרי מגדים וחגווי הסלע

שטח:

10.6 דונם.

נ"צ:

227804/630718

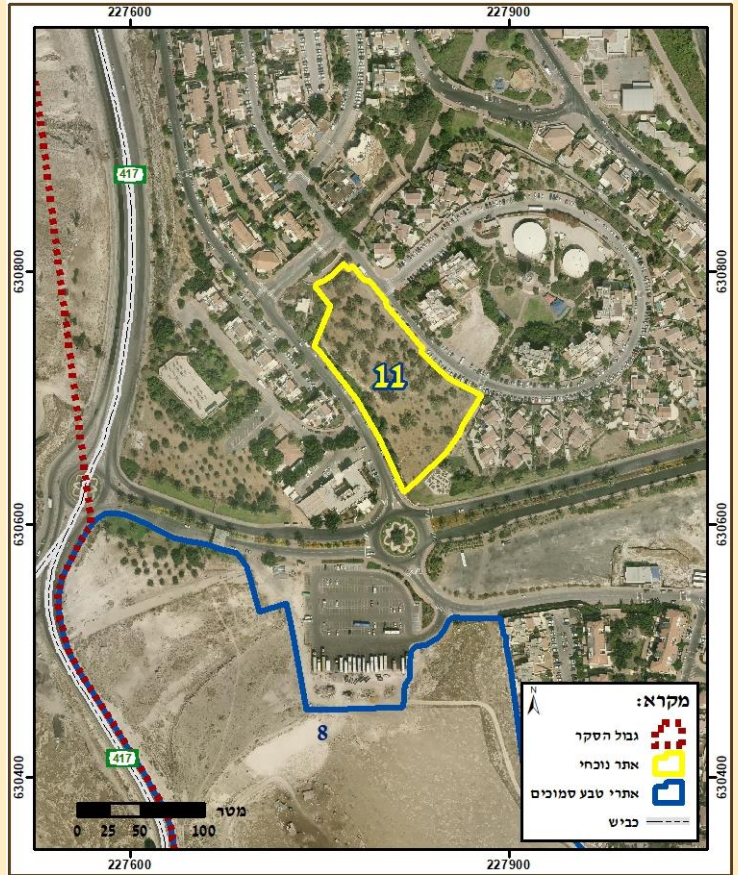

אפיון השטח:

חורשה קטנה נטועה של עצי איקליפטוס במדרון כלוא בין רחובות. החורשה מגודרת וללא שבילי גישה אליה. בתחתית המדרון, סמוך לכביש הרחוב פרי מגדים, ישנה מערה קטנה. קיימת גינת כלבים מגודרת בשטח.



סקר טבע עירוני מעלה אדומים אתר מס' 11 – חורשת חגווי הסלע

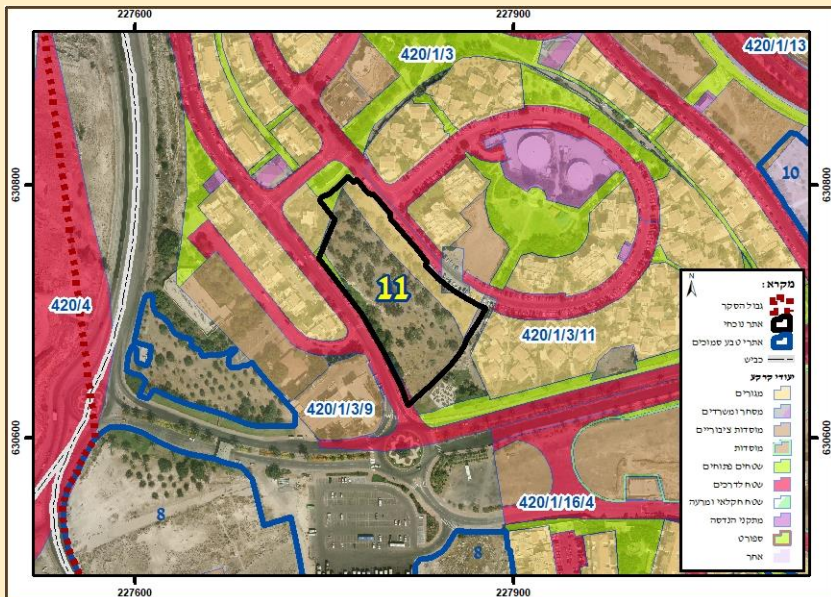

מצב תכנוני:

תב"ע: 420/1/3.

המלצות:

יצירת מתחמים של צומח טבעי מקומי וצומח מושך פרפרים וציפורים. הנגשת הכניסה מהרחובות הסמוכים כולל שבילי הליכה, שילוט צומח ועוד.

בעלי חיים:

נצפו מספר מינים של עופות וזוחלים ושפן סלע אחד. זעמן מטבעות, מין נחש נפוץ בתחומי ישוב ואינו ארסי ואף מועיל בהדברת מזיקים.

סה"כ מיני בעלי חיים מקומיים: 17

סה"כ מיני בעלי חיים פולשים: לא נמצאו

מינים נדירים או בסיכון:

עלווית חורף, זעמן מטבעות, נחושית עינונית.

חיבורים לאתרים נוספים:

אין.

נגישות:

כניסה דרך רחוב פרי מגדים וחגווי הסלע.

תשתית קולטת קהל:

אין.

ארכיאולוגיה:

אין.

ערכיות השטח:

בסולם של 1-5 (1 נמוך, 5 גבוה): 2

מטרדים ומפגעים:

חדירת מינים פולשים. לחורשה ישנה גדר אשר אינה מאפשרת מעבר כלל אל שטחה.

צומח:

חורשת נטועה של איקליפטוסים בעיקר, מעט עצי פרי כמו תאנה ורימון. בין העצים שיחים פזורים וצמחיה עשבונית גבוהה. מינים פולשים כמו שיטה כחלחלה.

סה"כ מיני צומח מקומי: 18

סה"כ מיני צומח פולשים: 2

סה"כ מיני צומח נטועים: 4

מינים אנדמיים: לא נמצאו.

מינים נדירים: לא נמצאו.

סוקרים: ד"ר גיא רותם, יעל ברנר, ענת צפריר, חן רוזן, צור מגן.

סקר טבע עירוני מעלה אדומים

אתר מס' 11 – חורשת חגווי הסלע

רשימת בעלי חיים

שם המין	מצב שימור	סטטוס בארץ	שם לועזי
ציפורים			
אדום חזה	חסר מידע	חולף וחורף	<i>Erithacus rubecula</i>
בולבול ממושקף	לא בסיכון	יציב	<i>Pycnonotus xanthopygos</i>
דרור הבית	לא בסיכון	יציב	<i>Passer domesticus</i>
יונת בית	לא בסיכון	יציב	<i>Columba livia domestica</i>
ירגזי מצוי	לא בסיכון	יציב	<i>Parus major</i>
סבכי טוחנים	לא בסיכון	חולף, מקייץ	<i>Sylvia curruca</i>
עורב אפור	לא בסיכון	יציב	<i>Corvus corone</i>
עלווית חורף	עתידו בסכנה	חורף	<i>Phylloscopus collybita</i>
פשוש	לא בסיכון	יציב	<i>Prinia gracilis</i>
צופית בוהקת	לא בסיכון	יציב	<i>Cinnyris osea</i>
צוצלת	לא בסיכון	יציב	<i>Spilopelia senegalensis</i>

שם המין	סיכון אזורי (לפי הספר האדום)	מספר פרטים	שם לועזי
זוחלים			
זעמן מטבעות	לא בסיכון	1	<i>Hemorrhois nummifer</i>
חומט פסים	לא בסיכון	1	<i>Trachylepis vittata</i>
חרדון מצוי	לא בסיכון	2	<i>Stellagama stellio</i>
לטאה זריזה	לא בסיכון	1	<i>Phoenicolacerta laevis</i>
נחשית עינונית	לא בסיכון	2	<i>Chalcides ocellatus</i>

שם המין	מצב שימור אזורי	מספר פרטים	שם לועזי
יונקים			
שפן סלע	לא בסיכון	1	<i>Procapra capensis</i>



זכר צופית בוהקת. צילום: מידד גורן



יונת בית ובארית. צילום: מידד גורן

סקר טבע עירוני מעלה אדומים

אתר מס' 11 – חורשת חגווי הסלע

רשימת מיני צומח

שם המין	שכיחות	אנדמיות	בית גידול	צורת חיים	שם לועזי
אחירותם החורש	מצוי		חורש ויער ים-תיכוני	שיח	<i>Spartium junceum</i>
איקליפטוס מינים שונים				עץ	<i>Eucalyptus sp.</i>
ויתניה משכרת	מצוי		בתי-גידול מופרעים-מופרים	בן-שיח	<i>Withania somnifera</i>
ושינגטוניה חסונה*			בתי-גידול מופרעים-מופרים	עץ	<i>Washingtonia robusta</i>
זקן-סב מצוי	מצוי		בתות	חד-שנתי	<i>Geropogon hybridus</i>
חטמית זיפנית	נפוץ		בתות	עשבוני רב-שנתי	<i>Alcea setosa</i>
חלמית גדולה	תדיר		בתות	עשבוני רב-שנתי	<i>Malva sylvestris</i>
חרדל השדה	נפוץ		בתות	חד-שנתי	<i>Sinapis arvensis</i>
חרצית עטורה	נפוץ		בתי-גידול מופרעים-מופרים	חד-שנתי	<i>Chrysanthemum coronarium</i>
טיון דביק	נפוץ		בתי-גידול מופרעים-מופרים	בן-שיח	<i>Dittrichia viscosa</i>
כרבולת התרנגול			ערבות-שיחים, מדבר, חולות	חד-שנתי	<i>Onobrychis crista-galli</i>
לע ארי תרבותי			שתול	חד-שנתי	
נוצנית כדורית	נפוץ		בתות	חד-שנתי	<i>Lagoecia cuminoides</i>
סולנום שעיר	מצוי		בתי-גידול מופרעים-מופרים	עשבוני רב-שנתי	<i>Solanum villosum</i>
פיקוס התאנה	נפוץ		בתי גידול לחים	עץ	<i>Ficus carica</i>
צלף קוצני	מצוי		בתי-גידול מופרעים-מופרים	בן-שיח	<i>Capparis zoharyi</i>
צמרנית הסלעים	מצוי		מחשופים של סלעים קשים	בן-שיח	<i>Phagnalon rupestre</i>
קורטם דק	נפוץ		בתות	חד-שנתי	<i>Carthamus tenuis</i>
רוזמרין תרבותי			שתול	שיח	
רימון מצוי	תדיר		שתול	עץ	
שברק מצוי	מצוי		בתות	בן-שיח	<i>Ononis natrix</i>
שיבולת-שועל נפוצה	נפוץ		בתות	חד-שנתי	<i>Avena sterilis</i>
שיטת עלי-ערבה*				עץ	<i>Acacia salicina</i>
שפיריה קשקשנית	נפוץ		בתות	חד-שנתי	<i>Artemisia squamata</i>



שיבולת שועל נפוצה

פארק הנוער

פארק עירוני

אתר מס' 12

סקר טבע עירוני מעלה אדומים

מיקום:

פארק עירוני במרכז העיר. סמוך לקניון, קרית החינוך ולקאנטרי העירוני.

רחובות:

רחובות דרך הר-הצופים, דרך מדבר יהודה

שטח:

12.6 דונם.

נ"צ:

228139/631078

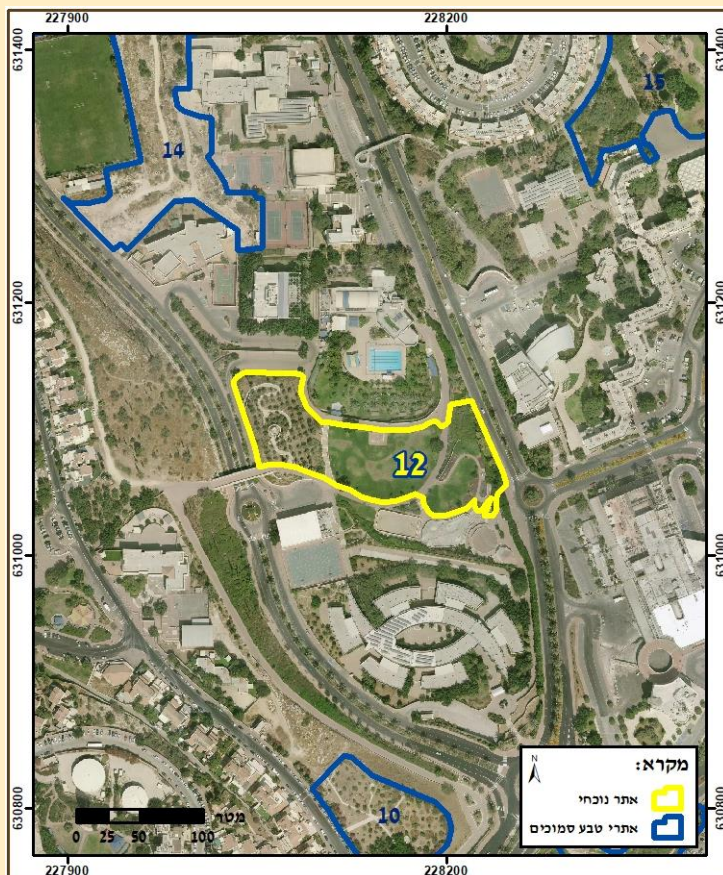

אפיון השטח:

האתר צמוד לקאנטרי ולקריית החינוך ומחולק לשני חלקים: חלק ראשון הינו פארק ובו מדשאה רחבת ידיים, עצי צל פזורים ותשתיות קולטות קהל. חלק שני הינו אנדרטת הנצחה סביבה כרם זיתים נטועה ומקום ישיבה ותצפית נוף.



סקר טבע עירוני מעלה אדומים

אתר מס' 12 – פארק הנוער

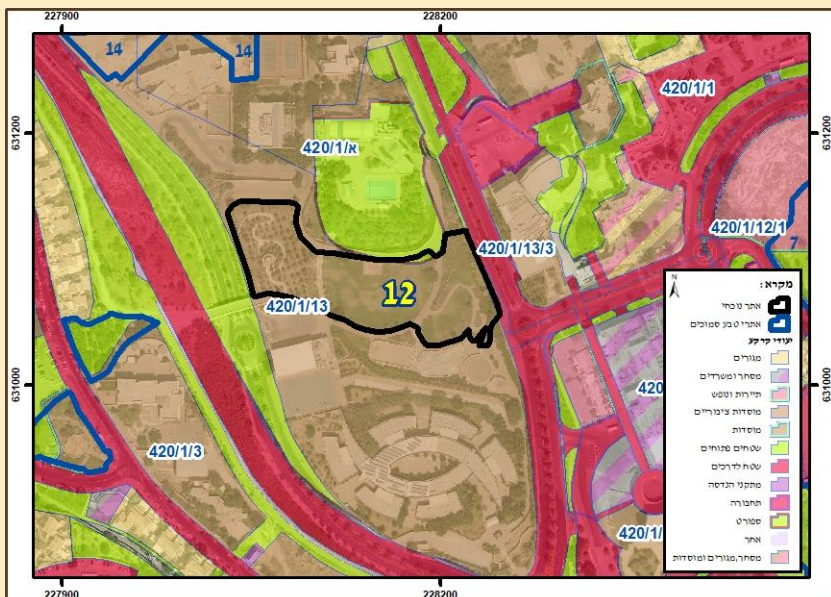

מצב תכנוני:

תב"ע: 420/1/13.

המלצות:

באזור כרם הזיתים ניתן לשלב צמחיית בר בין העצים.

חיבורים לאתרים נוספים:

אין.

נגישות:

דרך הר הצופים, דרך מדבר יהודה.

תשתית קולטת קהל:

חניה, שבילים, ספסלים, מתקני משחקים, הצללה ומדשאות, מגרשי משחק, תצפית נוף.

ארכיאולוגיה:

אין.

ערכיות השטח:

בסולם של 1-5 (1 נמוך, 5 גבוה): 1

מטרדים ומפגעים:

גינון אינטנסיבי גם החלק הפתוח יותר. שטח במרכז העיר הסובל מרעש מכיוון הכבישים והקאנטרי.

בעלי חיים:

באתר נמצא קיפוד המדבר השוכן באזורים מדבריים כמו מדבר יהודה, הנגב ובקעת הירדן. מין זה חשוף לדריסות בכבישים ולטריפה על ידי מתמדת על ידי חיות בית. כמו כן, מצוי בתחרות על ידי קיפוד מצוי המרחיב את תחום תפוצתו.

סה"כ מיני בעלי חיים מקומיים: 10

סה"כ מיני בעלי חיים פולשים: 2

מינים נדירים או בסיכון:

קיפוד מדברי.

צומח:

חלק בגינון אינטנסיבי ומדשאות ועצי צל גדולים. חלק הינו כרם זיתים ומעט שיחים, כמעט ללא צמחייה נוספת.

סה"כ מיני צומח מקומי: 8

סה"כ מיני צומח פולשים: לא נמצאו

סה"כ מיני צומח נטועים: 5

מינים אנדמיים:

לא נמצאו.

מינים נדירים:

לא נמצאו.

סוקרים: ד"ר גיא רותם, יעל ברנר, ענת צפריר, חן רוזן, צור מגן.

סקר טבע עירוני מעלה אדומים

אתר מס' 12 – פארק הנוער

רשימת בעלי חיים

שם המין	מצב שימור	סטטוס בארץ	שם לועזי
ציפורים			
אדום חזה	חסר מידע	חולף וחורף	Erithacus rubecula
בולבול ממושקף	לא בסיכון	יציב	Pycnonotus xanthopygos
דרור הבית	לא בסיכון	יציב	Passer domesticus
יונת בית	לא בסיכון	יציב	Columba livia domestica
ירגזי מצוי	לא בסיכון	יציב	Parus major
מיינה הודית*	לא הוערך	יציב (פולש)	Acridotheres tristis
עורב אפור	לא בסיכון	יציב	Corvus corone
צוצלת	לא בסיכון	יציב	Spilopelia senegalensis
קאק	לא בסיכון	יציב	Corvus monedula
שחרור	לא בסיכון	יציב	Turdus merula
תוכי נזירי*	לא הוערך	יציב (פולש)	Myiopsitta monachus

שם המין	מצב שימור אזורי	מספר פרטים	שם לועזי
יונקים			
קיפוד מדבר	לא בסיכון	1	Paraechinus aethiopicus



אדום-חזה. צילום: רן ברטוב

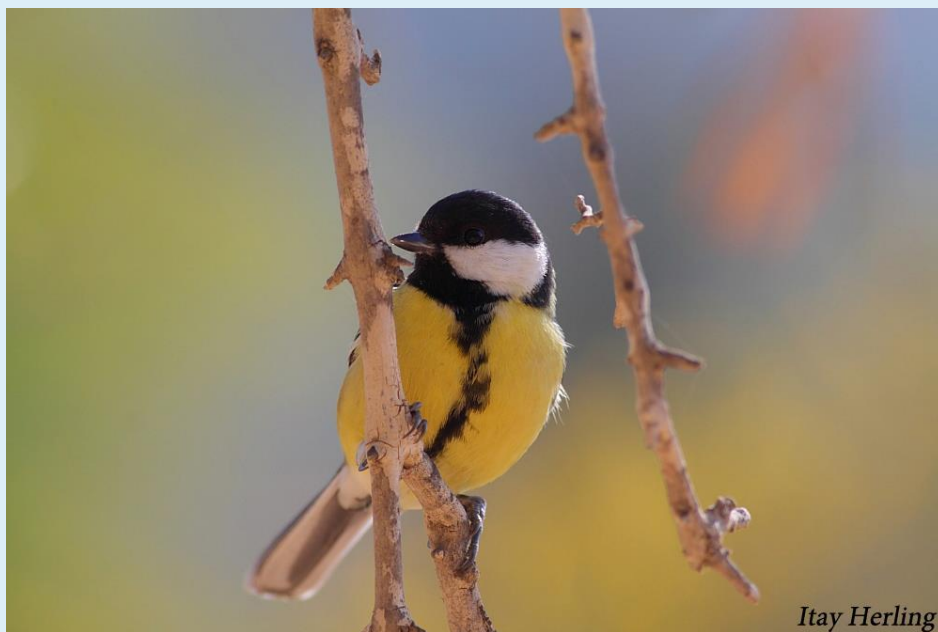

Itay Herling

ירגזי מצוי. צילום: איתי הרלינג

סקר טבע עירוני מעלה אדומים

אתר מס' 12 – פארק הנוער

רשימת מיני צומח

שם המין	שכיחות	אנדמיות	בית גידול	צורת חיים	שם לוועזי
ברוש לימוני תרבותי			שתול	עץ	<i>Cupressus sp.</i>
דבשה מחורצת	מצוי		בתות	חד-שנתי	<i>Melilotus sulcatus</i>
זית אירופי	תדיר		חורש ויער ים-תיכוני	עץ	<i>Olea europaea</i>
טיון דביק	נפוץ		בתי-גידול מופרעים-מופרים	בן-שיח	<i>Dittrichia viscosa</i>
יסמין תרבותי			שתול	שיח	
לע ארי תרבותי			שתול	חד-שנתי	
ניסנית זיפנית	נפוץ		בתות	חד-שנתי	<i>Crepis aspera</i>
נשרן צפוף			בתות	בן-שיח	<i>Piptatherum thomasi</i>
פיקוס ב.מ.				עץ	
פיקוס התאנה	נפוץ		בתי גידול לחים	עץ	<i>Ficus carica</i>
צמרנית הסלעים	מצוי		מחשופים של סלעים קשים	בן-שיח	<i>Phagnalon rupestre</i>
שברק דביק	מצוי		בתות	חד-שנתי	<i>Ononis pubescens</i>
שברק מצוי	מצוי		בתות	בן-שיח	<i>Ononis natrix</i>



כרם זיתים

חורשת פוגל

חורשה ויער נטוע

אתר מס' 13

סקר טבע עירוני מעלה אדומים

מיקום:

שלוחה הירודת משכונת מגדים. ממזרח-
כביש הכניסה למעלה אדומים, ממערב-
כביש מספר 1.

רחובות:

רחוב עת הזמיר

שטח:

107.5 דונם.

נ"צ:

227511/631972

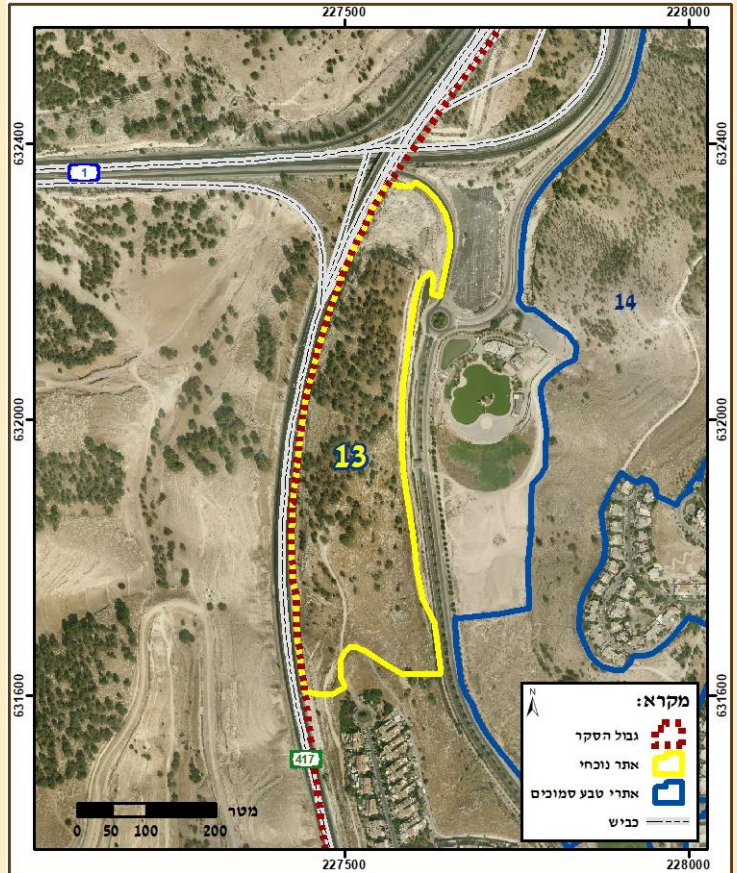

אפיון השטח:

חורשה נטועה בעצי אורן על שלוחה תלולה וצרה הירודת מכיוון השכונה צפונה. חלקו הדרומי של האתר הינו רצועה מדרונית בשולי השכונה לכיוון כביש הכניסה לעיר במפנה מזרחי.



סקר טבע עירוני מעלה אדומים

אתר מס' 13 – חורשת פוגל

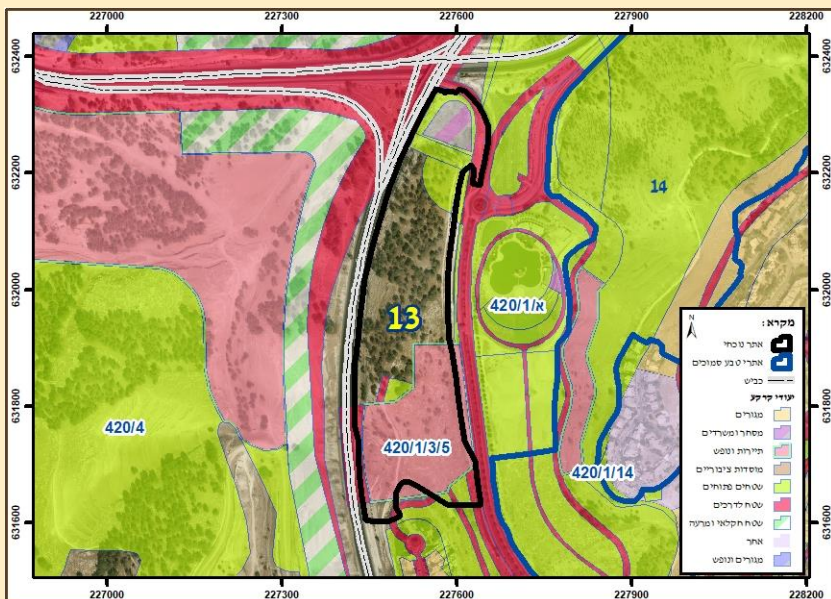

מצב תכנוני:

תב"ע: 420/1/3/5.

המלצות:

טיפול בפסולת ונקיון השטח, הנגשת השטח לשימוש הציבור. המשך נטיעות של מינים מקומיים בלבד ושבילים בחלק הדרומי הקרוב לשכונה ליצירת חורשה עירונית.

חיבורים לאתרים נוספים:

המדרון ממשיך דרומה לכיוון גינת פרי מגדים אך אין קישוריות ביניהם.

נגישות:

כניסה בשביל היוצא מקצה רחוב עת הזמיר.

תשתית קולטת קהל:

תצפית נוף בכניסה לשטח על קצה השכונה, ספסלי קק"ל.

ארכיאולוגיה:

אין.

ערכיות השטח:

בסולם של 1-5 (1 נמוך, 5 גבוה): 3

מטרדים ומפגעים:

מעט פסולת מבקרים.

בעלי חיים:

נמצאה לטאת עינחש עדינה הנפוצה יחסית וניזונה בעיקר מחרקים ופרוקי רגליים אחרים. מין זה נמצא בסקר רק בשני אתרים בעיר.

סה"כ מיני בעלי חיים מקומיים: 13

סה"כ מיני בעלי חיים פולשים: לא נמצאו

מינים נדירים או בסיכון:

דורבן מצוי, עינחש עדינה.

צומח:

בשטח האתר נטועים עצים, בעיקר אורנים, ביניהם שולטים הדגניים מלענן ושיבולת שועל. במפנה הצפוני נמצאו שיחים ובני שיח שביניהם מינים ים-תיכוניים כגון סירה קוצנית וגעדה מצויה.

סה"כ מיני צומח מקומי: 35

סה"כ מיני צומח פולשים: 1

סה"כ מיני צומח נטועים: 2

מינים אנדמיים: לא נמצאו.

מינים נדירים: לא נמצאו.

סוקרים: ד"ר גיא רותם, יעל ברנר, ענת צפריר, חן רוזן, צור מגן.

סקר טבע עירוני מעלה אדומים

אתר מס' 13 – חורשת פוגל

רשימת בעלי חיים

שם המין	מצב שימור	סטטוס בארץ	שם לועזי
ציפורים			
אדום חזה	חסר מידע	חולף וחורף	<i>Erithacus rubecula</i>
בולבול ממושקף	לא בסיכון	יציב	<i>Pycnonotus xanthopygos</i>
בז מצוי	לא בסיכון	יציב	<i>Falco tinnunculus</i>
חוגלה	לא בסיכון	יציב	<i>Alectoris chukar</i>
ירגזי מצוי	לא בסיכון	יציב	<i>Parus major</i>
סבכי שחור ראש	לא בסיכון	חולף, חורף ומקנן בעיקר בצפון הארץ ומרכזה	<i>Sylvia melanocephala</i>
עורב אפור	לא בסיכון	יציב	<i>Corvus corone</i>
פשוש	לא בסיכון	יציב	<i>Prinia gracilis</i>

שם המין	סיכון אזורי (לפי הספר האדום)	מספר פרטים	שם לועזי
זוחלים			
חומט פסים	לא בסיכון	2	<i>Trachylepis vittata</i>
חרדון מצוי	לא בסיכון	3	<i>Stellagama stellio</i>
מניפנית מצויה	לא בסיכון	1	<i>Ptyodactylus guttatus</i>
עינחש עדינה	לא בסיכון	1	<i>Ophisops elegans</i>



משפחת חוגלות. צילום: מידד גורן

שם המין	מצב שימור אזורי	מספר פרטים	שם לועזי
יונקים			
דורבן	לא בסיכון	1	<i>Hystrix indica</i>



נוציץ עטוף

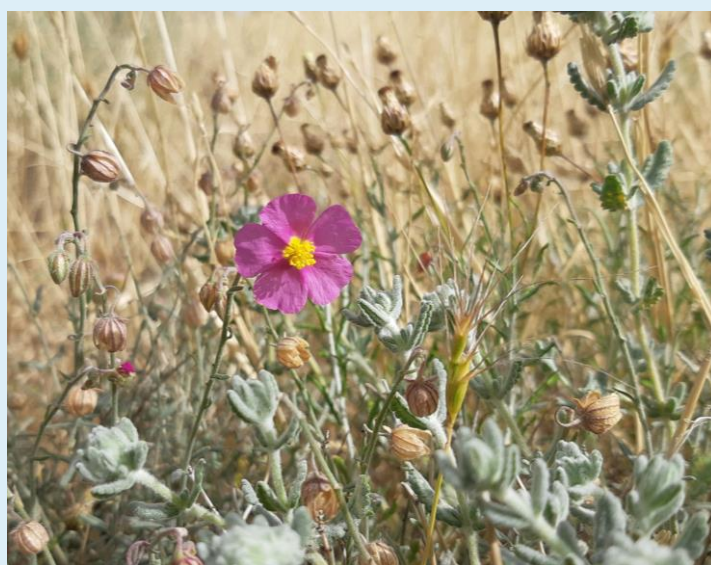

שמשון הדור

סקר טבע עירוני מעלה אדומים

אתר מס' 13 – חורשת פוגל

רשימת מיני צומח

שם המין	שכיחות	אנדמיות	בית גידול	צורת חיים	שם לוועזי
אורן ירושלים	תדיר		חורש ויער ים-תיכוני	עץ	<i>Pinus halepensis</i>
אכילאה קטנת-פרחים	נדיר למדי		בתות	עשבוני רב-שנתי	<i>Achillea arabica</i>
אלמוות הכסף	נפוץ		בתות	עשבוני רב-שנתי	<i>Paronychia argentea</i>
אספסת מפוצלת	נפוץ		ערבות-שיחים, מדבר, חולות	חד-שנתי	<i>Medicago laciniata</i>
גלונית מצויה	מצוי		בתות	בן-שיח	<i>Ballota undulata</i>
געדה מצויה	נפוץ		בתות	בן-שיח	<i>Teucrium capitatum</i>
דרדר החרחבינה	תדיר		מחשופים של סלעים קשים	עשבוני רב-שנתי	<i>Centaurea eryngioides</i>
זקן-סב מצוי	מצוי		בתות	חד-שנתי	<i>Geropogon hybridus</i>
חגווית שעירה	נפוץ		מחשופים של סלעים קשים	חד-שנתי	<i>Valantia hispida</i>
חד-שפה מצוי	נפוץ		בתות	עשבוני רב-שנתי	<i>Ajuga chamaepitys subsp. chia</i>
חרחבינה מגובבת	מצוי		בתות	עשבוני רב-שנתי	<i>Eryngium glomeratum</i>
ינבוט לבן			שתול	עץ	<i>Prosopis alba</i>
כליינית מצויה	נפוץ		בתות	חד-שנתי	<i>Hymenocarpos circinnatus</i>
כרבולת מצויה	מצוי		בתות	חד-שנתי	<i>Onobrychis squarrosa</i>
לענת המדבר	נפוץ		ערבות-שיחים, מדבר, חולות	בן-שיח	<i>Artemisia sieberi</i>
לשון-פר מצרית	נפוץ		בתות	חד-שנתי	<i>Anchusa aegyptiaca</i>
מלעניאל מצוי	נפוץ		ערבות-שיחים, מדבר, חולות	חד-שנתי	<i>Stipa capensis</i>
מציץ סורי	נפוץ		מחשופים של סלעים קשים	בן-שיח	<i>Podonosma orientalis</i>
מרווה ריחנית	מצוי		בתות	בן-שיח	<i>Salvia dominica</i>
נוציץ עטוף			ערבות-שיחים, מדבר, חולות	חד-שנתי	<i>Pterocephalus brevis</i>
סירה קוצנית	נפוץ		בתות	בן-שיח	<i>Sarcopoterium spinosum</i>
עפעפית מצרית	מצוי		מדבר	בן-שיח	<i>Kickxia aegyptiaca</i>
פילגון מצוי	נפוץ		בתות	חד-שנתי	<i>Filago pyramidata</i>
ציפורן נקוד	מצוי		בתות	עשבוני רב-שנתי	<i>Dianthus strictus</i>
צמרנית הסלעים	מצוי		מחשופים של סלעים קשים	בן-שיח	<i>Phagnalon rupestre</i>
קורטם דק	נפוץ		בתות	חד-שנתי	<i>Carthamus tenuis</i>
קיפודן בלאנש	נפוץ		בתות	עשבוני רב-שנתי	<i>Echinops polyceras</i>
קיצנית צפופת-עלים	נפוץ		בתות	עשבוני רב-שנתי	<i>Carlina libanotica</i>
שברק מצוי	מצוי		בתות	בן-שיח	<i>Ononis natrix</i>
שברק נטוי	תדיר		בתות	חד-שנתי	<i>Ononis mollis</i>
שברק סיצילי	מצוי		ערבות-שיחים, מדבר, חולות	חד-שנתי	<i>Ononis sicula</i>
שום האבקנים	נפוץ		בתות	גיאופיט	<i>Allium daninianum</i>
שיטת עלי-ערבה*				עץ	<i>Acacia salicina</i>
שמשון הדור	תדיר		בתות	בן-שיח	<i>Helianthemum vesicarium</i>
שמשון מצוי	נפוץ		בתות	חד-שנתי	<i>Helianthemum salicifolium</i>
שפיריה קשקשנית	נפוץ		בתות	חד-שנתי	<i>Artemisia squamata</i>
תלתן כוכבי	מצוי		בתות	חד-שנתי	<i>Trifolium stellatum</i>
תלתן לביד	נפוץ		בתות	חד-שנתי	<i>Trifolium tomentosum</i>

ואדי אל-ח'ווד - שלוחת אגם שמיר

חורשה ויער נטוע

אתר מס' 14

סקר טבע עירוני מעלה אדומים

מיקום:

האתר תחום מצפון וממערב בכביש 1, ממזרח- שכונות מצפה נבו וכלי שיר.

רחובות:

רחוב עת הזמיר

שטח:

837.5 דונם.

נ"צ:

228209/632951

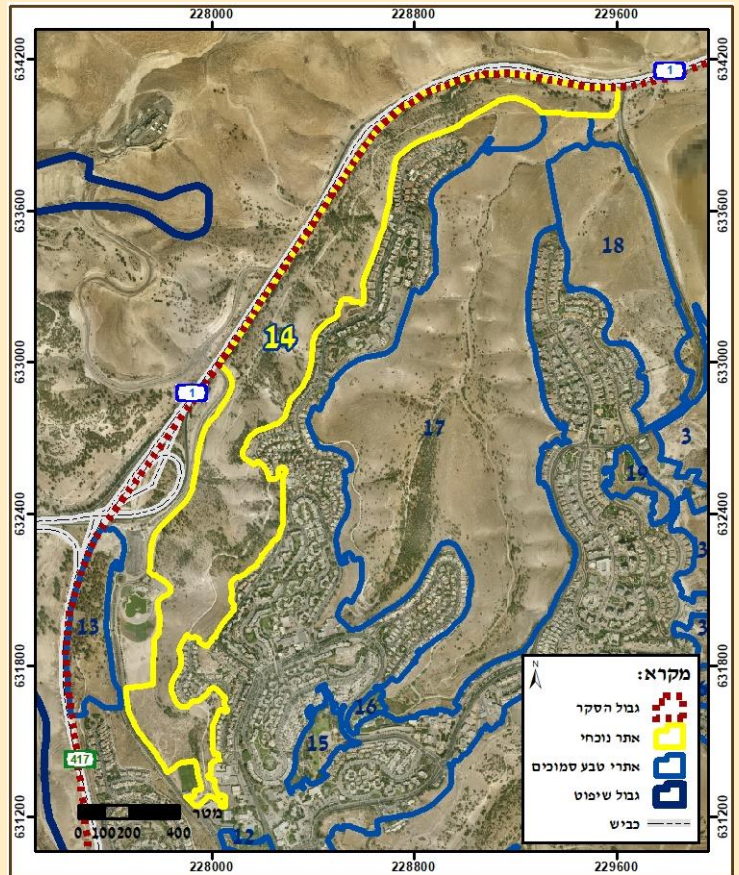

אפיון השטח:

רצועה מדרונית בחלקה הצפוני של מעלה אדומים, תחומה בכביש 1 מצפון. על המדרון יער אורנים נטוע בצפיפות משתנה אשר מתדלדלת לכיוון החלק הצפון-מזרחי המאופיין בערוץ נחל אל-ח'ווד מופר לאורך כביש מס' 1 ומדרון עשבוני פתוח המשתפל מכיוון שכונת מצפה נבו. בדרום האתר תוואי ואדי זריק ובנוסף ישנו פארק עירוני מרכזי -"אגם שמיר" ובו אגם, מדשאות, מתקני משחקים, אמפיתאטרון ומסעדה.



סקר טבע עירוני מעלה אדומים

אתר מס' 14 - ואדי אל-ח'ווד - שלוחת אגם שמיר

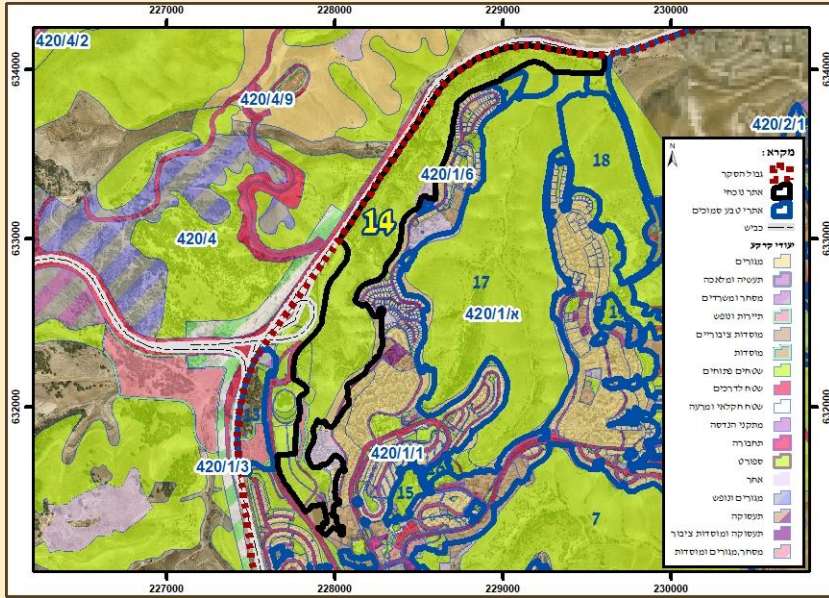

מצב תכנוני:

תב"ע: א/420/1.

המלצות:

טיפול במינים פולשים ונקיון פסולת. ניתן להנגיש את האתר לתושבים על ידי הסדרת כניסה, שילוט, מקומות תצפית וישיבה. בחלק שמעל אגם שמיר ניתן לשקול פיתוח אתר צפרות לצפייה בציפורים המגיעות לאגם בעונות השונות.

בעלי חיים:

אתר בעל מגוון גבוה של מיני בעלי חיים. נצפו מספר פרטים של צבי ארץ ישראלי הנמצא בסכנת הכחדה בארץ ופעולות שימור רבות מבוצעות על מנת להגן עליו.

סה"כ מיני בעלי חיים מקומיים: 25

סה"כ מיני בעלי חיים פולשים: 3

מינים נדירים או בסיכון:

עלווית חורף, צבי ארץ-ישראלי, עינחש עדינה.

חיבורים לאתרים נוספים:

חלק ממכלול פתוח – אתר 17 ו-18.

נגישות:

כניסה מצומת כביש הגישה לשכונת נופי הסלע וכן מפארק אגם שמיר.

תשתית קולטת קהל:

פארק אגם שמיר - פארק תיירותי לצרכי נופש ופנאי המכיל מדשאות, אזורי ישיבה, אמפיתיאטרון פתוח, מתקני משחק וכן מסעדה.

ארכיאולוגיה:

אין.

ערכיות השטח:

בסולם של 1-5 (1 נמוך, 5 גבוה): 4

מטרדים ומפגעים:

מעט פסולת מבקרים, מינים פולשים, שבילים פרוצים בחלק הצפוני-מזרחי מכיוון צומת אזור התעשייה.

צומח:

על המדרון נטועים בצפיפות משתנה אורנים וברושים, ביניהם צמחיה עשבונית כדוגמת מעלניאל מצוי היוצר מרבדי פריחה נרחבים. בנוסף, מרבדי פריחה צהובה ומרשימה של לפתית מצויה, יחד עם שלח ספרדי באזור פארק שמיר.

סה"כ מיני צומח מקומי: 33

סה"כ מיני צומח פולשים: לא נמצאו

סה"כ מיני צומח נטועים: 2

מינים אנדמיים: חוחן ארץ-ישראלי, עכנאי יהודה.

מינים נדירים: אכילאה קטנת-פרחים, פרגה ערבית.

סוקרים: ד"ר גיא רותם, יעל ברנר, ענת צפריר, חן רוזן, צור מגן.

סקר טבע עירוני מעלה אדומים

אתר מס' 14 - ואדי אל-ח'ווד - שלוחת אגם שמיר

רשימת בעלי חיים

שם המין	מצב שימור	סטטוס בארץ	שם לועזי
ציפורים			
בולבול ממושקף	לא בסיכון	יציב	<i>Pycnonotus xanthopygos</i>
דוחל שחור גרון	חסר מידע	חולף וחורף	<i>saxicola rubicola</i>
דרור הבית	לא בסיכון	יציב	<i>Passer domesticus</i>
דררה*	לא הוערך	יציב (פולש)	<i>Psittacula krameri</i>
חוגלה	לא בסיכון	יציב	<i>Alectoris chukar</i>
חוחית	לא בסיכון	יציב	<i>Carduelis carduelis</i>
יונת בית	לא בסיכון	יציב	<i>Columba livia domestica</i>
ירגזי מצוי	לא בסיכון	יציב	<i>Parus major</i>
ירקון	לא בסיכון	חורף, יציב	<i>Chloris chloris</i>
מיינה הודית*	לא הוערך	יציב (פולש)	<i>Acridotheres tristis</i>
נץ מצוי	לא בסיכון	יציב וחורף	<i>Accipiter nisus</i>
סבכי שחור כיפה	חסר מידע	חורף, חולף ומקייץ	<i>Sylvia atricapilla</i>
סבכי שחור ראש	לא בסיכון	חולף, חורף ומקנן בעיקר בצפון הארץ ומרכזה	<i>Sylvia melanocephala</i>
עורב אפור	לא בסיכון	יציב	<i>Corvus corone</i>
עורבני	לא בסיכון	יציב	<i>Garrulus glandarius</i>
עלווית חורף	עתידו בסכנה	חורף	<i>Phylloscopus collybita</i>
פרוש מצוי	חסר מידע	חולף וחורף	<i>Fringilla coelebs</i>
פשוש	לא בסיכון	יציב	<i>Prinia gracilis</i>
צופית בוהקת	לא בסיכון	יציב	<i>Cinnyris osea</i>
צוצלת	לא בסיכון	יציב	<i>Spilopelia senegalensis</i>
קאק	לא בסיכון	יציב	<i>Corvus monedula</i>
קוקיה מצויצת	לא בסיכון	חולף, מקייץ	<i>Clamator glandarius</i>
תוכי נזירי*	לא הוערך	יציב (פולש)	<i>Myiopsitta monachus</i>

שם המין	סיכון אזורי (לפי הספר האדום)	מספר פרטים	שם לועזי
זוחלים			
חרדון מצוי	לא בסיכון	1	<i>Stellagama stellio</i>
מניפנית מצויה	לא בסיכון	5	<i>Ptyodactylus guttatus</i>
עיןש עדינה	לא בסיכון	1	<i>Ophisops elegans</i>

שם המין	מצב שימור אזורי	מספר פרטים	שם לועזי
יונקים			
צבי ארץ ישראלי	עתידו בסכנה	2	<i>Gazella gazella</i>
שפן סלע	לא בסיכון	12	<i>Procavia capensis</i>



צבי ארץ-ישראלי. צילום: צור מגן



פרגה ערבית

סקר טבע עירוני מעלה אדומים

אתר מס' 14 - ואדי אל-ח'ווד - שלוחת אגם שמיר

רשימת מיני צומח

שם המין	שכיחות	אנדמיות	בית גידול	צורת חיים	שם לועזי
אורן ירושלים	תדיר		חורש ויער ים-תיכוני	עץ	<i>Pinus halepensis</i>
אזב מצוי	נפוץ		בתות	חד-שנתי	<i>Urospermum picroides</i>
אכילאה קטנת-פרחים	נדיר למדי		בתות	עשבוני רב-שנתי	<i>Achillea arabica</i>
אלמוות הכסף	נפוץ		בתות	עשבוני רב-שנתי	<i>Paronychia argentea</i>
אספסת עדשתית	מצוי		בתות	חד-שנתי	<i>Medicago orbicularis</i>
אספסת קטועה	מצוי		בתות	חד-שנתי	<i>Medicago truncatula</i>
בוצין מפורץ	נפוץ		בתות	עשבוני רב-שנתי	<i>Verbascum sinuatum</i>
ברומית הגגות	מצוי		בתות	חד-שנתי	<i>Bromus tectorum</i>
ברומית מאוגדת	נפוץ		בתות	חד-שנתי	<i>Bromus fasciculatus</i>
גבסנית ערבית	מצוי		בתות	בן-שיח	<i>Gypsophila capillaris</i>
גלונית מצויה	מצוי		בתות	בן-שיח	<i>Ballota undulata</i>
דרדר קרומי	נפוץ		בתות	חד-שנתי	<i>Centaurea hyalolepis</i>
חוחן ארץ-ישראלי	תדיר	אנדמי לישראל, לסוריה ולבנון	בתות	עשבוני רב-שנתי	<i>Onopordum palaestinum</i>
לפתית מצויה	נפוץ		בתי-גידול מופרעים-מופרים	חד-שנתי	<i>Hirschfeldia incana</i>
לשון-פר סמורה	נפוץ		בתות	עשבוני רב-שנתי	<i>Anchusa strigosa</i>
מרווה ריחנית	מצוי		בתות	בן-שיח	<i>Salvia dominica</i>
ניסנית זיפנית	נפוץ		בתות	חד-שנתי	<i>Crepis aspera</i>
סירה קוצנית	נפוץ		בתות	בן-שיח	<i>Sarcopoterium spinosum</i>
סלסילה מצויה	נפוץ		בתות	חד-שנתי	<i>Tordylium trachycarpum</i>
עכובית הגלגל	מצוי		בתות	עשבוני רב-שנתי	<i>Gundelia tournefortii</i>
עכנאי יהודה	נפוץ	אנדמי לישראל, לסוריה ולבנון	בתות	חד-שנתי	<i>Echium judaeum</i>
עכנאי שרוע	נפוץ		בתות	בן-שיח	<i>Echium angustifolium</i>
עפעפית מצרית	מצוי		מדבר	בן-שיח	<i>Kickxia aegyptiaca</i>
פרג נחות	מצוי		ערבות-שיחים, מדבר, חולות	חד-שנתי	<i>Papaver humile</i>
פרגה ערבית	נדיר מאוד		ערבות-שיחים, מדבר, חולות	עשבוני רב-שנתי	<i>Glaucium arabicum</i>
קיצנית צפופת-עלים	נפוץ		בתות	עשבוני רב-שנתי	<i>Carlina libanotica</i>
רכפה קטנת-פרחים			ערבות-שיחים, מדבר, חולות	חד-שנתי	<i>Reseda decursiva</i>
שברק קצר-פרח	תדיר		בתות	חד-שנתי	<i>Ononis viscosa</i>
שיטה ב.מ.				עץ	<i>Acacia sp.</i>
שיכרון זהוב	נפוץ		מחשופים של סלעים קשים	בן-שיח	<i>Hyoscyamus aureus</i>
שלח ספרדי	מצוי		בתות	חד-שנתי	<i>Erucaria hispanica</i>
שעורת התבור	נפוץ		בתות	חד-שנתי	<i>Hordeum spontaneum</i>
תלתן הארגמן	נפוץ		בתות	חד-שנתי	<i>Trifolium purpureum</i>
תלתן חקלאי	נפוץ		בתות	חד-שנתי	<i>Trifolium campestre</i>
תלתן כוכבני	מצוי		בתות	חד-שנתי	<i>Trifolium stellatum</i>

פארק מרכזי

פארק עירוני

אתר מס' 15

סקר טבע עירוני מעלה אדומים

מיקום:

פארק במרכז העיר בשכונת הנחלים.

רחובות:

הפארק תחום ממערב ברחוב נתיב אופקים, ממזרח דרך הגיא ורחוב נתיב האפוד.

שטח:

45.5 דונם.

נ"צ:

228424/631492

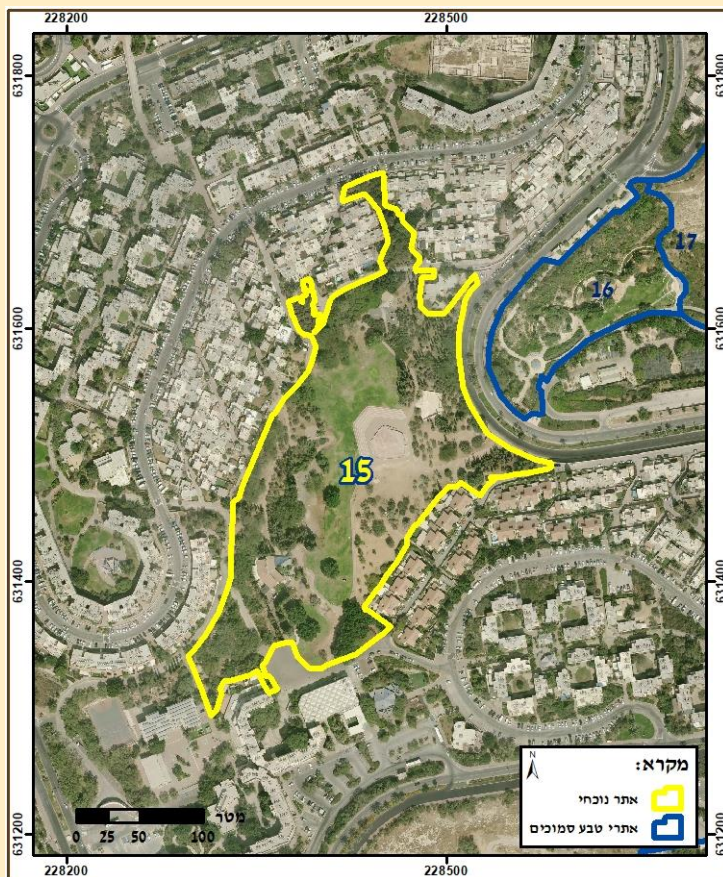

אפיון השטח:

האתר הינו שטח מגונן הכולל מדשאות, עצי נוי וצל ושיחים. החלק המערבי ביותר הינו גינה קטנה נפרדת אשר בעלת אופי יותר מוצל, וצמחית נוי צפופה.



סקר טבע עירוני מעלה אדומים

אתר מס' 15 - פארק מרכזי

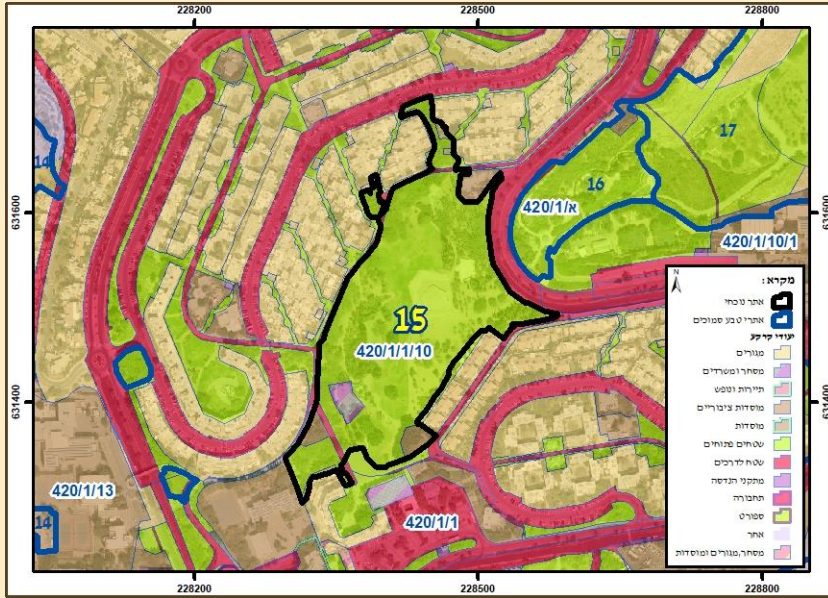

חיבורים לאתרים נוספים:

חלק מרצף גנים עירוניים המובילים אל שטח טבעי פתוח (אתרים 16 ו-17).

נגישות:

כניסה מרחוב דרך הגיא ונתיב אופקים. ישנה דרך המחברת בין אתר זה לאתר 16 העוברת מתחת לכביש דרך הגיא.

תשתית קולטת קהל:

ברחבי הפארק, מדשאות, שבילי הליכה, אזורי ישיבה מוצלים, אמפיטיאטרון פתוח, מתקני משחקים.

ארכיאולוגיה:

אין.

ערכיות השטח:

בסולם של 1-5 (1 נמוך, 5 גבוה): **1**

מטרדים ומפגעים:

האתר מגוון באופן אינטנסיבי וכמעט שלא משאיר כתמים טבעיים.

מצב תכנוני:

תב"ע: 420/1/1/10.

המלצות:

ניתן לפתח ולהוסיף אזורים בהם הגיון יהיה אקסטנסיבי וישתלו ויזרעו צמחי בר מקומיים.

בעלי חיים:

פארק עירוני עם מגוון נמוך יחסית של בעלי חיים. בעיקר מינים מלווי אדם. נצפה קיכלי רונן, ציפור שיר המגיעה לקראת החורף לארץ, נמצאת במספרים נמוכים באזור המדברי.

סה"כ מיני בעלי חיים מקומיים: **9**

סה"כ מיני בעלי חיים פולשים: **2**

מינים נדירים או בסיכון:

עלווית חורף.

צומח:

האתר מגוון בעיקר בעצי נוי בוגרים, שיחים ומדשאות כמעט ללא צמחיה טבעית מקומית.

סה"כ מיני צומח מקומי: **8**

סה"כ מיני צומח פולשים: **5**

סה"כ מיני צומח נטועים: **8**

מינים אנדמיים:

לא נמצאו.

מינים נדירים:

לא נמצאו.

סוקרים: ד"ר גיא רותם, יעל ברנר, ענת צפריר, חן רוזן, צור מגן.

סקר טבע עירוני מעלה אדומים

אתר מס' 15 - פארק מרכזי

רשימת בעלי חיים

שם המין	מצב שימור	סטטוס בארץ	שם לועזי
ציפורים			
בולבול ממושקף	לא בסיכון	יציב	<i>Pycnonotus xanthopygos</i>
דורר הבית	לא בסיכון	יציב	<i>Passer domesticus</i>
דררה*	לא הוערך	יציב (פולש)	<i>Psittacula krameri</i>
ירגזי מצוי	לא בסיכון	יציב	<i>Parus major</i>
מיינה הודית*	לא הוערך	יציב (פולש)	<i>Acridotheres tristis</i>
סבכי שחור ראש	לא בסיכון	חולף, חורף ומקנן בעיקר בצפון הארץ ומרכזה	<i>Sylvia melanocephala</i>
עורב אפור	לא בסיכון	יציב	<i>Corvus corone</i>
עלווית חורף	עתידו בסכנה	חורף	<i>Phylloscopus collybita</i>
צוצלת	לא בסיכון	יציב	<i>Spilopelia senegalensis</i>
קכלי רונן	חסר מידע	חורף	<i>Turdus philomelos</i>
שחור	לא בסיכון	יציב	<i>Turdus merula</i>



עורב אפור. צילום: מידד גורן



דררה. צילום: מידד גורן

סקר טבע עירוני מעלה אדומים

אתר מס' 15 - פארק מרכזי

רשימת מיני צומח

שם המין	שכיחות	אנדמיות	בית גידול	צורת חיים	שם לועזי
אלון מצוי	נפוץ		חורש ויער ים-תיכוני	עץ	<i>Quercus calliprinos</i>
בוגנוויליה			שתול	עץ	
ברוש			שתול	עץ	<i>Cupressus sp.</i>
ברכיטון אדרי			שתול	עץ	
דבשה מחורצת	מצוי		בתות	חד-שנתי	<i>Melilotus sulcatus</i>
הדס תרבותי			שתול	עץ	
חרוב מצוי			שתול	עץ	
ושינגטוניה חסונה*			בתי-גידול מופרעים-מופרים	עץ	<i>Washingtonia robusta</i>
זית אירופי	תדיר		חורש ויער ים-תיכוני	עץ	<i>Olea europaea</i>
זקן-סב מצוי	מצוי		בתות	חד-שנתי	<i>Geropogon hybridus</i>
טוריים מצויים	מצוי		בתות	חד-שנתי	<i>Diptotaxis eruroides</i>
כף-אוזז האשפות	נפוץ		בתי-גידול מופרעים-מופרים	חד-שנתי	<i>Chenopodium murale</i>
לנטנה סוגונית*	תדיר		בתי-גידול מופרעים-מופרים	שיח	<i>Lantana camara</i>
מכנף נאה*			שתול	עץ	
סולנום שעיר	מצוי		בתי-גידול מופרעים-מופרים	עשבוני רב-שנתי	<i>Solanum villosum</i>
עצי הדר			שתול	עץ	
פיקוס השדרות*			שתול	עץ	
פיקוס התאנה	נפוץ		בתי גידול לחים	עץ	<i>Ficus carica</i>
שיטה כחלחלה*	נפוץ		בתי-גידול מופרעים-מופרים	עץ	<i>Acacia saligna</i>
תות לבן			בתי-גידול מופרעים-מופרים	עץ	<i>Morus alba</i>



צמחיית תרבות ונוי



חרוב מצוי גדול ומרשים

פארק המשפחה

פארק עירוני

אתר מס' 16

מיקום:

גינה במרכז העיר בשכונת נופי הסלע.

רחובות:

הפארק תחום ממערב ברחוב דרך הגיא ומצפון-מזרח באתר טבע עירוני נוסף ואדי א-רודקא.

שטח:

13 דונם.

נ"צ:

228611/631634

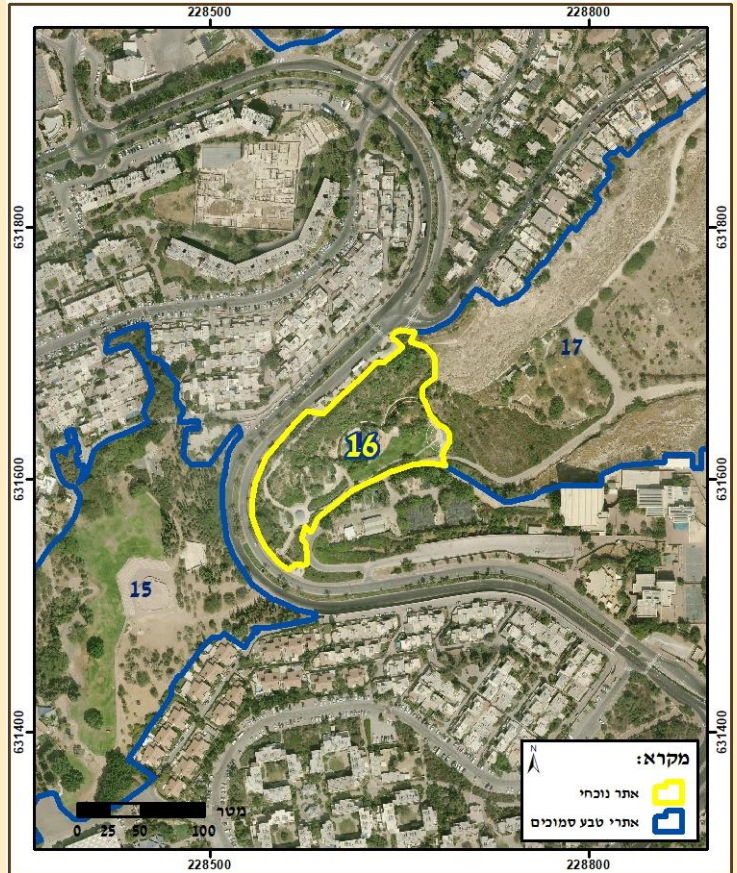

אפיון השטח:

שטח מגוון הכולל מדשאות, עצי נוי וצל, שיחים, מתקני משחקים.



סקר טבע עירוני מעלה אדומים אתר מס' 16 - פארק המשפחה

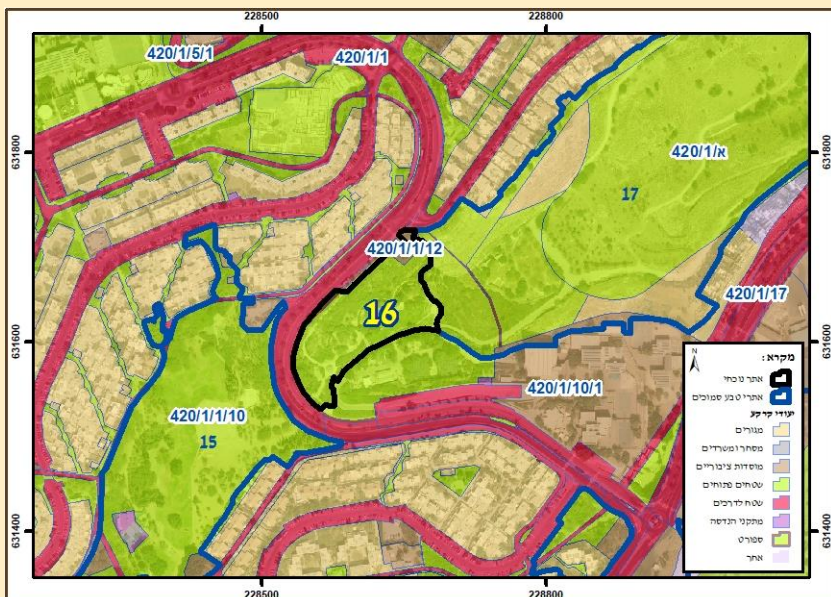

חיבורים לאתרים נוספים:

חלק מרצף גנים עירוניים המובילים אל שטח טבעי פתוח (אתרים 16 ו-17).

נגישות:

כניסה מרחוב דרך הגיא. ישנה דרך המחברת בין אתר זה לאתר 15 העוברת מתחת לכביש רחוב דרך הגיא.

תשתית קולטת קהל:

ברחבי הגינה, מדשאות, שבילי הליכה, אזורי ישיבה מוצלים ומתקני משחקים. בנוסף, ישנה תצפית נוף לכיוון מזרח אל השטח הפתוח.

ארכיאולוגיה:

אין.

ערכיות השטח:

בסולם של 1-5 (1 נמוך, 5 גבוה): **1**

מטרדים ומפגעים:

גינון אינטנסיבי והתבססות מינים פולשים כדוגמת אילנתה בלוטית.

מצב תכנוני:

תב"ע: 420/1/1.

המלצות:

טיפול אינטנסיבי באילנתה הבלוטית ומיגור שלה. יצירת מתחמים של צמחי בר מקומיים.

בעלי חיים:

פארק עירוני עם מגוון נמוך יחסית של בעלי חיים. בעיקר מינים מלווי אדם.

סה"כ מיני בעלי חיים מקומיים: **13**

סה"כ מיני בעלי חיים פולשים: **1**

מינים נדירים או בסיכון:

לא נמצאו.

צומח:

האתר מגוון בעיקר בעצי נוי בוגרים, שיחים ומדשאות כמעט ללא צמחיה טבעית מקומית.

סה"כ מיני צומח מקומי: **5**

סה"כ מיני צומח פולשים: **4**

סה"כ מיני צומח נטועים: **6**

מינים אנדמיים:

לא נמצאו.

מינים נדירים:

לא נמצאו.

סוקרים: ד"ר גיא רותם, יעל ברנר, ענת צפריר, חן רוזן, צור מגן.

סקר טבע עירוני מעלה אדומים

אתר מס' 16 - פארק המשפחה

רשימת בעלי חיים

שם המין	מצב שימור	סטטוס בארץ	שם לועזי
ציפורים			
אדום חזה	חסר מידע	חולף וחורף	<i>Erithacus rubecula</i>
בולבול ממושקף	לא בסיכון	יציב	<i>Pycnonotus xanthopygos</i>
בז מצוי	לא בסיכון	יציב	<i>Falco tinnunculus</i>
דרור הבית	לא בסיכון	יציב	<i>Passer domesticus</i>
דררה*	לא הוערך	יציב (פולש)	<i>Psittacula krameri</i>
ירגזי מצוי	לא בסיכון	יציב	<i>Parus major</i>
ירקון	לא בסיכון	חורף, יציב	<i>Chloris chloris</i>
סבכי שחור כיפה	חסר מידע	חורף, חולף ומקייץ	<i>Sylvia atricapilla</i>
סבכי שחור ראש	לא בסיכון	חולף, חורף ומקנן בעיקר בצפון הארץ ומרכזה	<i>Sylvia melanocephala</i>
סנונית מדבר	לא בסיכון	יציב	<i>Ptyonoprogne obsoleta</i>
עורב אפור	לא בסיכון	יציב	<i>Corvus corone</i>
צופית בוהקת	לא בסיכון	יציב	<i>Cinnyris osea</i>
שחור	לא בסיכון	יציב	<i>Turdus merula</i>

שם המין	סיכון אזורי (לפי הספר האדום)	מספר פרטים	שם לועזי
זוחלים			
לטאה זריזה	לא בסיכון	1	<i>Phoenicolacerta laevis</i>



לטאה זריזה. צילום: עקיבא טופר



סבכי שחור-ראש. צילום: אייל שוחט

סקר טבע עירוני מעלה אדומים

אתר מס' 16 - פארק המשפחה

רשימת מיני צומח

שם המין	שכיחות	אנדמיות	בית גידול	צורת חיים	שם לועזי
אורן ירושלים	תדיר		חורש ויער ים-תיכוני	עץ	<i>Pinus halepensis</i>
איילנתה בלוטית*	תדיר		בתי-גידול מופרעים-מופרים	עץ	<i>Ailanthus altissima</i>
אלון מצוי	נפוץ		חורש ויער ים-תיכוני	עץ	<i>Quercus calliprinos</i>
ברוש לימוני תרבותי			שתול	עץ	<i>Cupressus sp.</i>
ברוש צרפתי			שתול	עץ	<i>Cupressus sp.</i>
ושינגטוניה חסונה*			בתי-גידול מופרעים-מופרים	עץ	<i>Washingtonia robusta</i>
זית אירופי	תדיר		חורש ויער ים-תיכוני	עץ	<i>Olea europaea</i>
טיון דביק	נפוץ		בתי-גידול מופרעים-מופרים	בן-שיח	<i>Dittrichia viscosa</i>
יסמין תרבותי			שתול	שיח	
כליל החורש	תדיר		חורש ויער ים-תיכוני	עץ	<i>Cercis siliquastrum</i>
מכנף נאה*			שתול	עץ	<i>Tipuana tipu</i>
פיקוס ב.מ.				עץ	
פיקוס התאנה	נפוץ		בתי גידול לחים	עץ	<i>Ficus carica</i>
קדד משולחף	מצוי		ערבות-שיחים, מדבר, חולות	בן-שיח	<i>Astragalus spinosus</i>
שיטה כחלחלה*	נפוץ		בתי-גידול מופרעים-מופרים	עץ	<i>Acacia saligna</i>



צמחים פולשים בשטח האתר; איילנתה בלוטית, שיטה כחלחלה.



כליל החורש

ואדי א-ר'ודקה- פארק

יצחקי

ואדי בין שכונות

אתר מס' 17

סקר טבע עירוני מעלה אדומים

מיקום:

ואדיות בלב מעלה אדומים בין השכונות מצפה נבו, הנחלים ונופי הסלע.

רחובות:

שדרות המייסדים.

שטח:

1,338.5 דונם.

נ"צ:

228960/632775

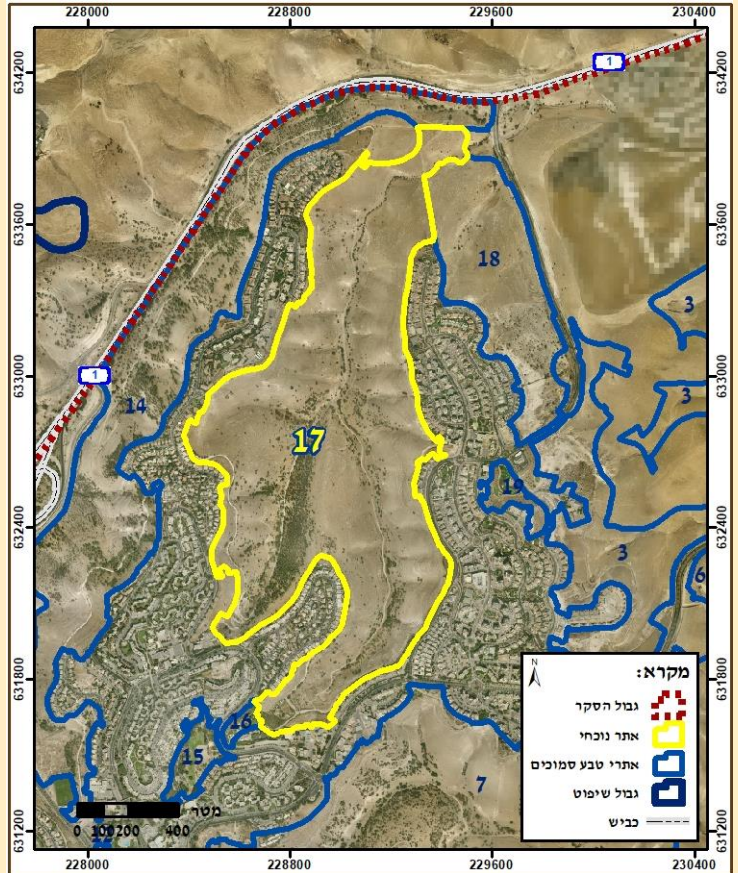

אפיון השטח:

שלוחה צפונית היוצרת שני ואדיות בצורת מזלג - ואדי ח'רב המצטרף אל ואדי א-רודקה. מעלה הוואדיות מתחיל בתוך העיר ויורד אל מחוץ לשטח הבנוי לכיוון צפון-מזרח. בערוצי הוואדיות ישנן נטיעות של קק"ל, נטועים גם עצי זית וחרוב בטרסות. ואדי א-רודקה (המערבי) הינו שטח שפותח ע"י קק"ל, פארק צרפת, ובו תשתיות קולטות קהל ואזורים יפים ונגישים המשמשים לפנאי ונופש.



סקר טבע עירוני מעלה אדומים

אתר מס' 17 - ואדי א-ר'ודקה- פארק יצחקי

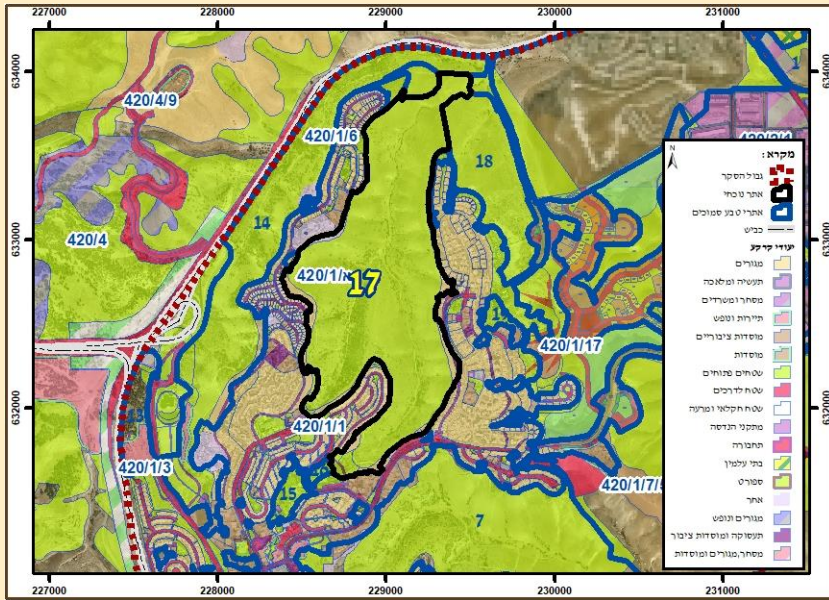

חיבורים לאתרים נוספים:

חלק ממכלול שטחים פתוחים בשולי השכונות (אתרים 14,18) וכן סמוך מאוד לפארק המשפחה (אתר 16).

נגישות:

כניסה אפשרית דרך שביל הבטחון של העיר מלמעלה, וכן מכיוון צומת הכניסה לשכונת נופי הסלע- ישנו שער חסום לרכב בכניסה לפארק צרפת מכיוון זה.

תשתית קולטת קהל:

מתקני משחק, ספסלי ישיבה, מתקני שתייה.

ארכיאולוגיה :

אין.

ערכיות השטח:

בסולם של 1-5 (1 נמוך, 5 גבוה): **5**

מטרדים ומפגעים:

השפעות שוליים של פיתוח ושכונות המגורים- תאורה, רעש, פסולת. בחלק מהאתר יש שבילים פרוצים של מטיילים ורועי צאן.

מצב תכנוני:

תב"ע: א/420/1.

המלצות:

שטח זה יכול להוות שטח פתוח ציבורי טבעי עבור התושבים. אנו ממליצים להגדירו כאתר טבע עירוני, למנוע בינוי בשטחו ולפעול לצמצום השפעות השוליים של השכונות. ניתן לפעול להסדרה ועיבוי ההנגשה לציבור על ידי שבילים מתונים וקטנים מכיוון השכונה. יש לפעול לניהול נכון של הרעיה בשטח יחד עם הגורמים הרלוונטיים. נטיעות חדשות יהיו רק של מינים מקומיים.

בעלי חיים:

האתר בעל המגוון הגבוה ביותר של בעלי חיים בסקר זה. נצפו מספר רב יחסית של צבי ארץ ישראלי וכן שפני סלע. בנוסף תועד עטלף חרקים בשם פרספון אשר עתידו בסכנה בישראל.

סה"כ מיני בעלי חיים מקומיים: **47**

סה"כ מיני בעלי חיים פולשים: **1**

מינים נדירים או בסיכון:

כוס חורבות, סבכי קוצים, דורבן מצוי, צבי ארץ-ישראלי, נחושת עינונית, פרספון.

צומח:

חלקו העליון של הוואדיות מאופיין אורנים נטועים על מדרונות הוואדי, ובחלקו התחתון והמתון יותר, יש גם נטיעות של שיטים בעיקר בערוץ הנחל כשעל המדרונות צומחים בעיקר חד-שנתיים שמאפיינים אזורים תחת רעייה ואזורי ספר.

סה"כ מיני צומח מקומי: **97**

סה"כ מיני צומח פולשים: **7**

סה"כ מיני צומח נטועים: **6**

מינים אנדמיים: אלקנה סמורה, דבקת יהודה, זמזומית מצויה, חוחן ארץ-ישראלי, עכנאי יהודה, שערור שעיר.

מינים נדירים: לא נמצאו.

סוקרים: ד"ר גיא רותם, יעל ברנר, ענת צפריר, חן רוזן, צור מגן.

סקר טבע עירוני מעלה אדומים

אתר מס' 17 - ואדי א-ר'ודקה- פארק יצחקי

רשימת בעלי חיים

שם המין	מצב שימור	סטטוס בארץ	שם לועזי
ציפורים			
אדום חזה	חסר מידע	חולף וחורף	<i>Erithacus rubecula</i>
בולבול ממושקף	לא בסיכון	יציב	<i>Pycnonotus xanthopygos</i>
בז מצוי	לא בסיכון	יציב	<i>Falco tinnunculus</i>
דוחל שחור גרון	חסר מידע	חולף וחורף	<i>saxicola rubicola</i>
דוכיפת	לא בסיכון	מקייץ, יציב	<i>Upupa epops</i>
דרור הבית	לא בסיכון	יציב	<i>Passer domesticus</i>
חוגלה	לא בסיכון	יציב	<i>Alectoris chukar</i>
חכלילית סלעים	קרוב לסיכון	חולף וחורף	<i>Phoenicurus ochruros ssp. gibraltariensis</i>
חנקן גדול	לא בסיכון	יציב	<i>Lanius meridionalis</i>
טריסטרמית ים המלח	לא בסיכון	יציב	<i>Onychognathus tristramii</i>
יונת בית	לא בסיכון	יציב	<i>Columba livia domestica</i>
ירגזי מצוי	לא בסיכון	יציב	<i>Parus major</i>
ירקון	לא בסיכון	חורף, יציב	<i>Chloris chloris</i>
כוס החורבות	לא בסיכון	יציב	<i>Athene noctua</i>
כרוון מצוי	לא בסיכון	יציב	<i>Burhinus oedicnemus</i>
מיינה הודית*	לא הוערך	יציב (פולש)	<i>Acridotheres tristis</i>
נץ מצוי	לא בסיכון	יציב וחורף	<i>Accipiter nisus</i>
סבכי חורש	לא בסיכון	חולף, מקייץ	<i>Sylvia crassirostris</i>
סבכי טוחנים	לא בסיכון	חולף, מקייץ	<i>Sylvia curruca</i>
סבכי קוצים	קרוב לסיכון	חולף, מקייץ	<i>Sylvia communis</i>
סבכי שחור כיפה	חסר מידע	חורף, חולף ומקייץ	<i>Sylvia atricapilla</i>
סבכי שחור ראש	לא בסיכון	חולף, חורף ומקנן בעיקר בצפון הארץ ומרכזה	<i>Sylvia melanocephala</i>
סנונית מדבר	לא בסיכון	יציב	<i>Ptyonoprogne obsoleta</i>
סנונית מערות	לא בסיכון	חולף, מקייץ	<i>Cecropis daurica</i>
עורב אפור	לא בסיכון	יציב	<i>Corvus corone</i>
עורבני	לא בסיכון	יציב	<i>Garrulus glandarius</i>
עלווית חורף	עתידו בסכנה	חורף	<i>Phylloscopus collybita</i>
פרוש מצוי	חסר מידע	חולף וחורף	<i>Fringilla coelebs</i>
פשוש	לא בסיכון	יציב	<i>Prinia gracilis</i>
צופית בוהקת	לא בסיכון	יציב	<i>Cinnyris osea</i>
צוצלת	לא בסיכון	יציב	<i>Spilopelia senegalensis</i>
צוקית בודדת	לא בסיכון	יציב, חולף וחורף	<i>Monticola solitarius</i>
קאק	לא בסיכון	יציב	<i>Corvus monedula</i>
קוקיה מצויצת	לא בסיכון	חולף, מקייץ	<i>Clamator glandarius</i>
קכלי רונן	חסר מידע	חולף, חורף	<i>Turdus philomelos</i>
שחור-זנב	לא בסיכון	יציב	<i>Oenanthe melanura</i>
שחרור	לא בסיכון	יציב	<i>Turdus merula</i>
שלדג לבן חזה	לא בסיכון	יציב	<i>Halcyon smyrnensis</i>
שרקרק גמדי	לא בסיכון	יציב	<i>Merops orientalis</i>

סקר טבע עירוני מעלה אדומים

אתר מס' 17 - ואדי א-ר'ודקה- פארק יצחקי

רשימת בעלי חיים

שם המין	מצב שימור אזורי	מספר פרטים	שם לועזי
יונקים			
דורבן	לא בסיכון	1	<i>Hystrix indica</i>
צבי ארץ ישראלי	עתידו בסכנה	13	<i>Gazella gazella</i>
שפן סלע	לא בסיכון	20	<i>Procavia capensis</i>

שם המין	סיכון אזורי (לפי הספר האדום)	שם לועזי
עטלפים		
עטלפון לבן-שוליים	בסיכון נמוך	<i>Pipistrellus kuhlii</i>
פרספון	עתידו בסכנה	<i>Asellia tridens</i>

שם המין	סיכון אזורי (לפי הספר האדום)	מספר פרטים	שם לועזי
זוחלים			
חומט ב"מ	לא בסיכון	1	<i>Scincidae sp.</i>
חרדון מצוי	לא בסיכון	10	<i>Stellagama stellio</i>
מניפנית מצויה	לא בסיכון	20	<i>Ptyodactylus guttatus</i>
נחושית עינונית	לא בסיכון	1	<i>Chalcides ocellatus</i>



צבי ארץ-ישראלי. צילום: חן רוזן



כוס חורבות. צילום: צור מגן



קוקיה מצויצת. צילום: חן רוזן

סקר טבע עירוני מעלה אדומים

אתר מס' 17 - ואדי א-ר'ודקה- פארק יצחקי

רשימת מיני צומח

שם המין	שכיחות	אנדמיות	בית גידול	צורת חיים	שם לועזי
<i>Pinus halepensis</i>	תדיר		חורש ויער ים-תיכוני	עץ	
<i>Pinus brutia</i>			חורש ויער ים-תיכוני	עץ	
<i>Majorana syriaca</i>	נפוץ		בתות	בן-שיח	
<i>Eucalyptus sp.</i>				עץ	
<i>Eucalyptus spathulata</i>			שתול	עץ	
<i>Paronychia argentea</i>	נפוץ		בתות	עשבוני רב-שנתי	
<i>Alkanna strigosa</i>	מצוי	אנדמי לישראל ולתורכיה	בתות	בן-שיח	
<i>Medicago polymorpha</i>	נפוץ		בתות	חד-שנתי	
<i>Medicago orbicularis</i>	מצוי		בתות	חד-שנתי	
<i>Tamarix aphylla</i>	מצוי		מדבר	עץ	
<i>Matricaria aurea</i>	תדיר		בתי-גידול מופרעים-מופרים	חד-שנתי	
<i>Bougainvillea sp.</i>			שתול	שיח	
<i>Verbascum sinuatum</i>	נפוץ		בתות	עשבוני רב-שנתי	
<i>Picnomon acarna</i>	מצוי		בתי-גידול מופרעים-מופרים	חד-שנתי	
<i>Erucaria microcarpa</i>	נפוץ		ערבות-שיחים, מדבר, חולות	חד-שנתי	
<i>Vicia palaestina</i>	מצוי		בתות	חד-שנתי	
<i>Vicia sp.</i>					
<i>Bromus tectorum</i>	מצוי		בתות	חד-שנתי	
<i>Bromus scoparius</i>	מצוי		בתות	חד-שנתי	
<i>Cupressus sempervirens</i>			מחשופים של סלעים קשים	עץ	
<i>Silybum marianum</i>	נפוץ		בתי-גידול מופרעים-מופרים	חד-שנתי	
<i>Ballota undulata</i>	מצוי		בתות	בן-שיח	
<i>Teucrium divaricatum</i>	מצוי		בתות	בן-שיח	
<i>Geranium rotundifolium</i>	מצוי		בתות	חד-שנתי	
<i>Galium murale</i>	מצוי		בתות	חד-שנתי	
<i>Galium judaicum</i>	נפוץ	אנדמי לישראל, לסוריה ולבנון	בתות	חד-שנתי	
<i>Rostraria smyrnacea</i>	מצוי		בתות	חד-שנתי	
<i>Centaurea hyalolepis</i>	נפוץ		בתות	חד-שנתי	
<i>Washingtonia robusta</i>			בתי-גידול מופרעים-מופרים	עץ	
<i>Lolium rigidum</i>	נפוץ		בתות	חד-שנתי	
<i>Olea europaea</i>	תדיר		חורש ויער ים-תיכוני	עץ	
<i>Bellevalia flexuosa</i>	נפוץ	אנדמי לישראל, לסוריה ולבנון	בתות	גיאופיט	

סקר טבע עירוני מעלה אדומים

אתר מס' 17 - ואדי א-ר'ודקה- פארק יצחקי

רשימת מיני צומח

שם המין	שכיחות	אנדמיות	בית גידול	צורת חיים	שם לועזי
<i>Telmisssa microcarpa</i>	מצוי		מחשופים של סלעים קשים	חד-שנתי	
<i>Geropogon hybridus</i>	מצוי		בתות	חד-שנתי	
<i>Onopordum palaestinum</i>	תדיר	אנדמי לישראל, לסוריה ולבנון	בתות	עשבוני רב-שנתי	
<i>Malva nicaeensis</i>	נפוץ		בתי-גידול מופרעים-מופרים	חד-שנתי	
<i>Sinapis arvensis</i>	נפוץ		בתות	חד-שנתי	
<i>Cerantonia siliqua</i>	תדיר		חורש ויער ים-תיכוני	עץ	
<i>Eryngium creticum</i>	נפוץ		בתות	עשבוני רב-שנתי	
<i>Nicotiana glauca</i>	נפוץ		בתי-גידול מופרעים-מופרים	עץ	
<i>Theligonum cynocrambe</i>	נפוץ		בתות	חד-שנתי	
<i>Rhagadiolus stellatus</i>	נפוץ		בתות	חד-שנתי	
<i>Hymenocarpos circinnatus</i>	נפוץ		בתות	חד-שנתי	
<i>Anemone coronaria</i>	נפוץ		בתות	גיאופיט	
<i>Pimpinella cretica</i>	נפוץ		בתות	חד-שנתי	
<i>Onobrychis crista-galli</i>			ערבות-שיחים, מדבר, חולות	חד-שנתי	
<i>Chiliadenus iphionoides</i>	נפוץ		מחשופים של סלעים קשים	עשבוני רב-שנתי	
<i>Plantago lanceolata</i>	מצוי		בתי גידול לחים	עשבוני רב-שנתי	
<i>Plantago cretica</i>	נפוץ		בתות	חד-שנתי	
<i>Hirschfeldia incana</i>	נפוץ		בתי-גידול מופרעים-מופרים	חד-שנתי	
<i>Anchusa aegyptiaca</i>	נפוץ		בתות	חד-שנתי	
<i>Atriplex halimus</i>	מצוי		ערבות-שיחים, מדבר, חולות	שיח	
<i>Stipa capensis</i>	נפוץ		ערבות-שיחים, מדבר, חולות	חד-שנתי	
<i>Leopoldia comosa</i>	מצוי		בתות	גיאופיט	
<i>Podonosma orientalis</i>	נפוץ		מחשופים של סלעים קשים	בן-שיח	
<i>Erodium gruinum</i>	נפוץ		בתות	חד-שנתי	
<i>Erodium moschatum</i>	נפוץ		בתות	חד-שנתי	
<i>Salvia dominica</i>	מצוי		בתות	בן-שיח	
<i>Lamarckia aurea</i>	נפוץ		בתות	חד-שנתי	
<i>Lagoecia cuminoides</i>	נפוץ		בתות	חד-שנתי	
<i>Ranunculus asiaticus</i>	נפוץ		בתות	גיאופיט	
<i>Ranunculus scandicinus</i>	מצוי		בתי גידול לחים	חד-שנתי	
<i>Lamium amplexicaule</i>	נפוץ		בתי-גידול מופרעים-מופרים	חד-שנתי	
<i>Crepis aspera</i>	נפוץ		בתות	חד-שנתי	
<i>Piptatherum thomasii</i>			בתות	בן-שיח	
<i>Tordylium trachycarpum</i>	נפוץ		בתות	חד-שנתי	
<i>Cichorium endivia</i>	נפוץ		בתות	חד-שנתי	

סקר טבע עירוני מעלה אדומים

אתר מס' 17 - ואדי א-ר'ודקה- פארק יצחקי

רשימת מיני צומח

שם המין	שכיחות	אנדמיות	בית גידול	צורת חיים	שם לוועזי
<i>Brachypodium distachyum</i>	נפוץ		בתות	חד-שנתי	
<i>Asphodelus ramosus</i>	נפוץ		בתות	עשבוני רב-שנתי	
<i>Gundelia tournefortii</i>	מצוי		בתות	עשבוני רב-שנתי	
<i>Echium judaeum</i>	נפוץ	אנדמי לישראל, לסוריה ולבנון	בתות	חד-שנתי	
<i>Orobanche crenata</i>	מצוי		בתי-גידול מופרעים-מופרים	טפיל	
<i>Kickxia aegyptiaca</i>	מצוי		מדבר	בן-שיח	
<i>Fumaria densiflora</i>	מצוי		בתות	חד-שנתי	
<i>Filago desertorum</i>	נפוץ		ערבות-שיחים, מדבר, חולות	חד-שנתי	
<i>Filago contracta</i>	מצוי		בתות	חד-שנתי	
<i>Papaver umbonatum</i>	נפוץ		בתות	חד-שנתי	
<i>Papaver humile</i>	מצוי		ערבות-שיחים, מדבר, חולות	חד-שנתי	
<i>Glaucium grandiflorum</i>	תדיר		בתי-גידול מופרעים-מופרים	עשבוני רב-שנתי	
<i>Tulipa agenensis</i>	מצוי		חורש ויער ים-תיכוני	גיאופיט	
<i>Sedum caespitosum</i>	תדיר		בתות	חד-שנתי	
<i>Calendula arvensis</i>	נפוץ		בתות	חד-שנתי	
<i>Phagnalon rupestre</i>	מצוי		מחשופים של סלעים קשים	בן-שיח	
<i>Astragalus sp.</i>					קדד ב.מ
<i>Astragalus hamosus</i>	מצוי		בתות	חד-שנתי	קדד האנקולים
<i>Carthamus nitidus</i>	מצוי		ערבות-שיחים, מדבר, חולות	חד-שנתי	קורטם מבריק
<i>Conyza canadensis</i>	מצוי		בתי-גידול מופרעים-מופרים	חד-שנתי	קייצת קנדית*
<i>Echinops polyceras</i>	נפוץ		בתות	עשבוני רב-שנתי	קיפודן בלאנש
<i>Carlina curetum</i>	נפוץ		בתות	עשבוני רב-שנתי	קיצנית כרתית
<i>Carlina libanotica</i>	נפוץ		בתות	עשבוני רב-שנתי	קיצנית צפופת-עלים
<i>Ricinus communis</i>	תדיר		בתי-גידול מופרעים-מופרים	שיח	קיקיון מצוי*
<i>Ochradenus baccatus</i>	תדיר		מדבר	שיח	רכפתן מדברי
<i>Ononis spinosa</i>	מצוי		בתות	עשבוני רב-שנתי	שברק קוצני
<i>Ononis viscosa</i>	תדיר		בתות	חד-שנתי	שברק קצר-פרח
<i>Hedypnois rhagadioloides</i>	נפוץ		בתות	חד-שנתי	שופרית כרתית
<i>Avena sterilis</i>	נפוץ		בתות	חד-שנתי	שיבולת-שועל נפוצה
<i>Acacia sp.</i>				עץ	שיטה
<i>Acacia saligna</i>	נפוץ		בתי-גידול מופרעים-מופרים	עץ	שיטה כחלחלה*
<i>Acacia raddiana</i>	נפוץ		מדבר	עץ	שיטה סלילנית
<i>Acacia farnesiana</i>	מצוי		בתי-גידול מופרעים-מופרים	עץ	שיטת המשוכות*

סקר טבע עירוני מעלה אדומים

אתר מס' 17 - ואדי א-ר'ודקה- פארק יצחקי

רשימת מיני צומח

שם המין	שכיחות	אנדמיות	בית גידול	צורת חיים	שם לועזי
שיכון זהוב	נפוץ		מחשופים של סלעים קשים	בן-שיח	<i>Hyoscyamus aureus</i>
שלה ספרדי	מצוי		בתות	חד-שנתי	<i>Erucaria hispanica</i>
שעורת התבור	נפוץ		בתות	חד-שנתי	<i>Hordeum spontaneum</i>
שערור שעיר	נפוץ	אנדמי לישראל, לסוריה ולבנון	בתות	חד-שנתי	<i>Chaetosciadium trichospermum</i>
שפריה קשקשנית	נפוץ		בתות	חד-שנתי	<i>Artemisia squamata</i>
שרביטן מצוי	מצוי		חורש ויער ים-תיכוני	שיח	<i>Ephedra foeminea</i>
תלתן כוכבי	מצוי		בתות	חד-שנתי	<i>Trifolium stellatum</i>
תלתן לביד	נפוץ		בתות	חד-שנתי	<i>Trifolium tomentosum</i>
תלתן תריסני	מצוי		בתות	חד-שנתי	<i>Trifolium clypeatum</i>



שקד מצוי



פרפר ממשפחת הלבניניים במנוחת צהריים



בצלציה ארץ-ישראלית

מורדות מזרחיים שכונת נופי סלע צפון

שטח פתוח

אתר מס' 18

סקר טבע עירוני מעלה אדומים

מיקום:

מדרון היורד משכונת נופי הסלע לכיוון מזרח לכביש הכניסה לאזור תעשייה התוחם אותו ממזרח. אתר 17 תוחם אותו מצפון ומהווה המשך שלו.

רחובות:

רחוב נופי הסלע.

שטח:

322.5 דונם.

נ"צ:

229638/633411

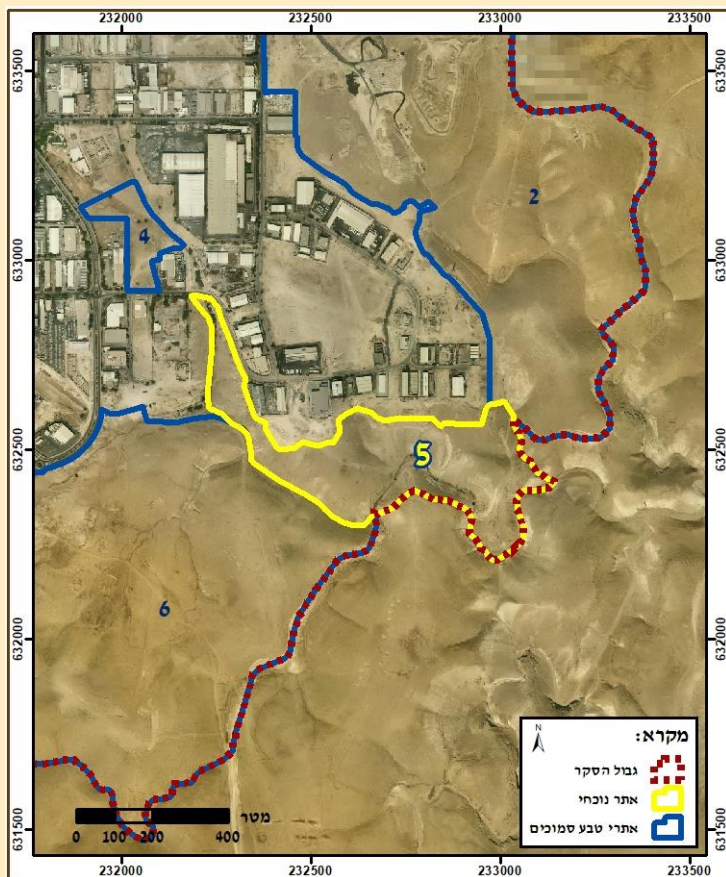

אפיון השטח:

מדרון במפנה צפון-מזרחי כלוא בין השכונה לכביש ההיקפי של העיר. תשתית גירנית ומאופיין במיני צמחים חובבי גיר כגון: צמרנית הסלעים וכתלה חריפה. בשטח נטועים בצפיפות נמוכה אשלים, ביניהם כיסוי של פריחה חד-שנתית.



סקר טבע עירוני מעלה אדומים

אתר מס' 18 – מורדות מזרחיים שכונת נופי סלע צפון

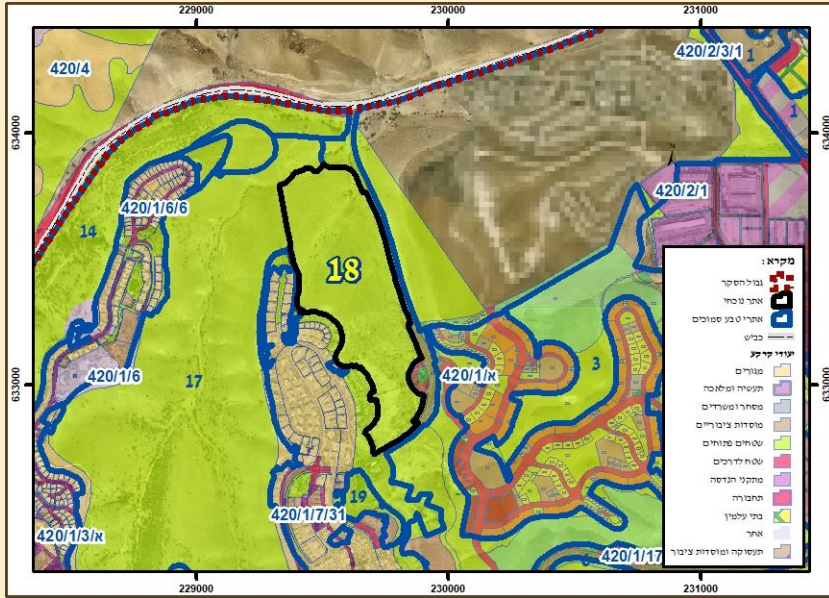

מצב טכנוני:

תב"ע: א/420/1.

המלצות:

מצום השפעות השוליים של השכונה על יד נקיון הפסולת, הסדרת שבילים שיחברו אל אתר 17 ועד לאגם שמיר.

בעלי חיים:

נצפו מספר פרטים של צבי ארץ ישראלי, אתר המשמר מגוון מקומי של בעלי חיים.

סה"כ מיני בעלי חיים מקומיים: 20

סה"כ מיני בעלי חיים פולשים: לא נמצאו

מינים נדירים או בסיכון:

עלווית חורף, חכלילית סלעים, צבי ארץ-ישראלי.

חיבורים לאתרים נוספים:

חלק ממכלול שטחים פתוחים בשולי השכונות (אתרים 14, 3, 17).

נגישות:

כניסה אפשרית מכיוון צומת הכניסה המזרחית לעיר או מרחובות שכונת נופי הסלע.

תשתית קולטת קהל:

אין.

ארכיאולוגיה:

אין.

ערכיות השטח:

בסולם של 1-5 (1 נמוך, 5 גבוה): 3

מטרדים ומפגעים:

השטח הינו שטח כלוא ולכן סובל מהשפעות שוליים של הכבישים שכונות המגורים ואזור התעשייה-תאורה, רעש, פסולת. בחלק מהאתר יש שבילים פרוצים של מטיילים ורועי צאן.

צומח:

תשתית גירנית ומאופיין במיני צמחים חובבי גיר כגון: צמרנית הסלעים וכתלה חריפה. בשטח נטועים בצפיפות נמוכה אשלים, ביניהם כיסוי של פריחה חד-שנתית.

סה"כ מיני צומח מקומי: 24

סה"כ מיני צומח פולשים: 1

סה"כ מיני צומח נטועים: 2

מינים אנדמיים:

חוחן ארץ ישראלי.

מינים נדירים:

לא נמצאו.

סוקרים: ד"ר גיא רותם, יעל ברנר, ענת צפריר, חן רוזן, צור מגן.

סקר טבע עירוני מעלה אדומים

אתר מס' 18 – מורדות מזרחיים שכונת נופי סלע צפון

רשימת בעלי חיים

שם המין	מצב שימור	סטטוס בארץ	שם לועזי
ציפורים			
בולבול ממושקף	לא בסיכון	יציב	<i>Pycnonotus xanthopygos</i>
דרור הבית	לא בסיכון	יציב	<i>Passer domesticus</i>
חכלילית סלעים	קרוב לסיכון	חולף וחורף נדיר	<i>Phoenicurus ochruros</i>
ירגזי מצוי	לא בסיכון	יציב	<i>Parus major</i>
ירקון	לא בסיכון	חורף, יציב	<i>Chloris chloris</i>
סבכי טוחנים	לא בסיכון	חולף, מקייץ	<i>Sylvia curruca</i>
סבכי קפריסאי	חסר מידע	חולף וחורף	<i>Sylvia melanothorax</i>
סבכי שחור ראש	לא בסיכון	חולף, חורף ומקנן בעיקר בצפון הארץ ומרכזה	<i>Sylvia melanocephala</i>
סיס חוורור	לא בסיכון	חולף, מקיץ	<i>Apus pallidus</i>
סנונית מדבר	לא בסיכון	יציב	<i>Ptyonoprogne obsoleta</i>
עגור אפור	חסר מידע	חולף וחורף	<i>grus grus</i>
עלויות חורף	עתידי בסכנה	חורף	<i>Phylloscopus collybita</i>
עפרוני מצויץ	לא בסיכון	יציב	<i>Galerida cristata</i>
פשוש	לא בסיכון	יציב	<i>Prinia gracilis</i>
צופית בוהקת	לא בסיכון	יציב	<i>Cinnyris osea</i>
צוצלת	לא בסיכון	יציב	<i>Spilopelia senegalensis</i>
קאק	לא בסיכון	יציב	<i>Corvus monedula</i>

שם המין	מצב שימור אזורי	מספר פרטים	שם לועזי
יונקים			
צבי ארץ ישראלי	עתידי בסכנה	5	<i>Gazella gazella</i>

שם המין	סיכון אזורי (לפי הספר האדום)	מספר פרטים	שם לועזי
זוחלים			
חרדון מצוי	לא בסיכון	1	<i>Stellagama stellio</i>
מניפנית מצויה	לא בסיכון	2	<i>Ptyodactylus guttatus</i>



Photo: Meidad Goren

סבכי קפריסאי. צילום: מידד גורן



קאק. צילום: אייל שוחט



ירקון. צילום: אייל שוחט

סקר טבע עירוני מעלה אדומים

אתר מס' 18 – מורדות מזרחיים שכונת נופי סלע צפון

רשימת מיני צומח

שם המין	שכיחות	אנדמיות	בית גידול	צורת חיים	שם לועזי
<i>Tamarix aphylla</i>	מצוי		מדבר	עץ	
<i>Verbascum sinuatum</i>	נפוץ		בתות	עשבוני רב-שנתי	
<i>Bromus tectorum</i>	מצוי		בתות	חד-שנתי	
<i>Bromus scoparius</i>	מצוי		בתות	חד-שנתי	
<i>Bromus fasciculatus</i>	נפוץ		בתות	חד-שנתי	
<i>Rostraria smyrnacea</i>	מצוי		בתות	חד-שנתי	
<i>Centaurea hyalolepis</i>	נפוץ		בתות	חד-שנתי	
<i>Onopordum palaestinum</i>	תדיר	אנדמי לישראל, לסוריה ולבנון	בתות	עשבוני רב-שנתי	
<i>Pimpinella cretica</i>	נפוץ		בתות	חד-שנתי	
<i>Chiliadenus iphionoides</i>	נפוץ		מחשופים של סלעים קשים	עשבוני רב-שנתי	
<i>Hirschfeldia incana</i>	נפוץ		בתי-גידול מופרעים-מופרים	חד-שנתי	
<i>Callipeltis cucullaria</i>	מצוי		בתות	חד-שנתי	
<i>Pallenis spinosa</i>	מצוי		בתות	עשבוני רב-שנתי	
<i>Stipa capensis</i>	נפוץ		ערבות-שיחים, מדבר, חולות	חד-שנתי	
<i>Tordylium trachycarpum</i>	נפוץ		בתות	חד-שנתי	
<i>Phagnalon rupestre</i>	מצוי		מחשופים של סלעים קשים	בן-שיח	
<i>Anthemis sp.</i>					קחון ב.מ
<i>Echinops polyceras</i>	נפוץ		בתות	עשבוני רב-שנתי	קיפודן בלאנש
<i>Carlina curetum</i>	נפוץ		בתות	עשבוני רב-שנתי	קיצנית כרתית
<i>Carlina libanotica</i>	נפוץ		בתות	עשבוני רב-שנתי	קיצנית צפופת-עלים
<i>Ononis natrix</i>	מצוי		בתות	בן-שיח	שברק מצוי
<i>Ononis sicula</i>	מצוי		ערבות-שיחים, מדבר, חולות	חד-שנתי	שברק סיצילי
<i>Ononis viscosa</i>	תדיר		בתות	חד-שנתי	שברק קצר-פרח
<i>Acacia victoriae</i>			עץ		שיטת ויקטוריה*
<i>Trifolium stellatum</i>	מצוי		בתות	חד-שנתי	תלתן כוכבי

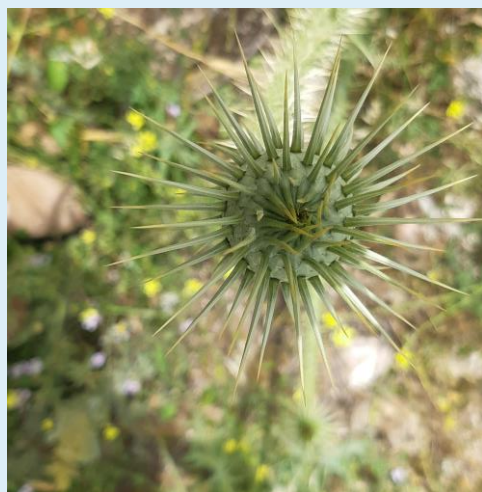

חוחן ארץ-ישראלי



תלתן כוכבי

פארק ציבורי

נופי הסלע

פארק עירוני

אתר מס' 19

סקר טבע עירוני מעלה אדומים

מיקום:

פארק במזרח העיר בשכונת נופי הסלע.

רחובות:

הפארק תחום ממערב ברחוב השחם, ממזרח רחוב הצור ומצפון רחוב נופי הסלע.

שטח:

32 דונם.

נ"צ:

229689/632528

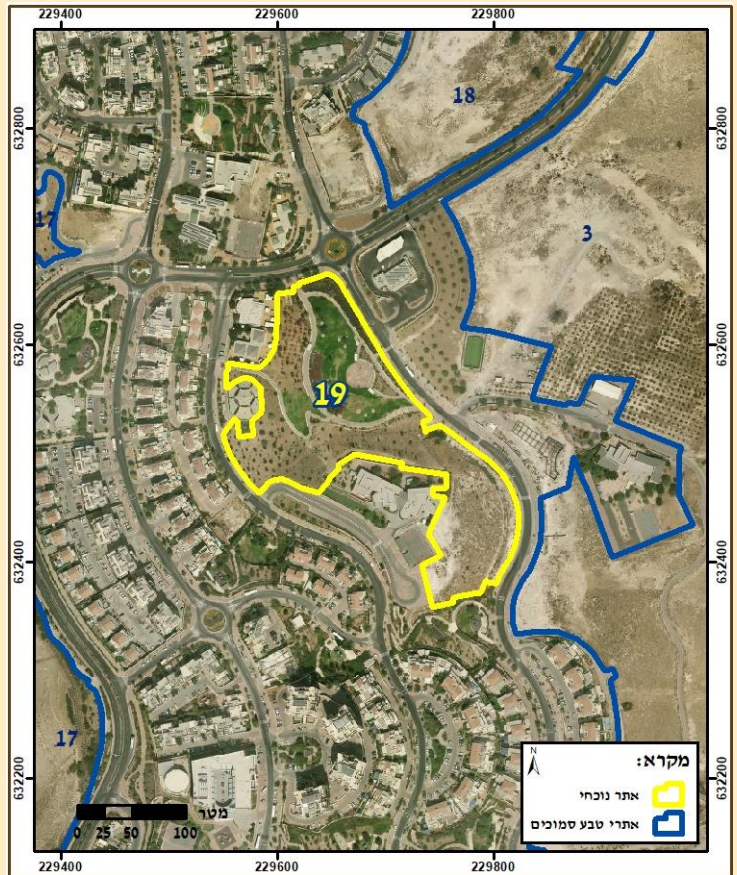

אפיון השטח:

שטח מגוון הכולל מדשאות, עצי נוי וצל ושיחים. שטח נרחב הינו שטח חשוף עם עצים נטועים פזורים בדלילות.



סקר טבע עירוני מעלה אדומים

אתר מס' 19 – פארק ציבורי נופי הסלע

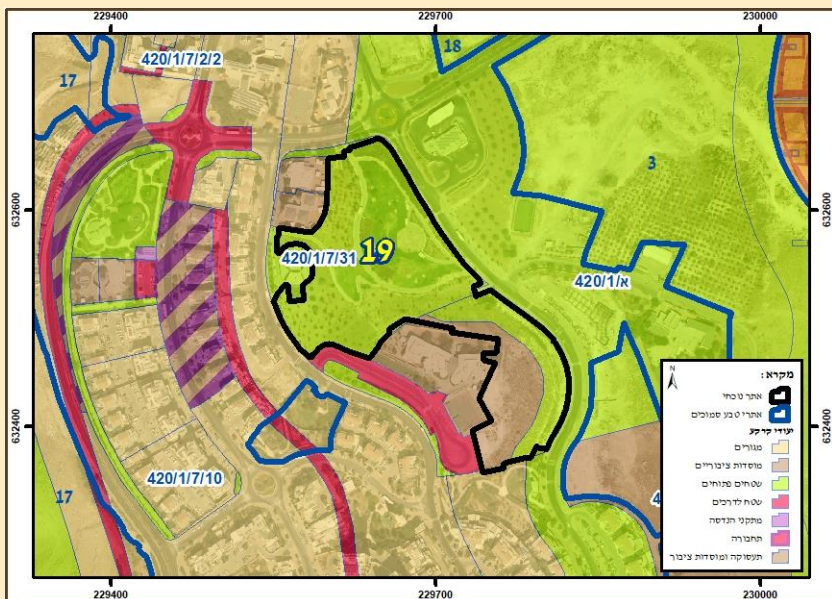

חיבורים לאתרים נוספים:

סמוך לאתר 20 אך מפריד ביניהם כביש ראשי ואין חיבור.

נגישות:

כניסה מרחוב השחם או רחוב הצור.

תשתית קולטת קהל:

ברחבי הפארק, מדשאות, שבילי הליכה, אזורי ישיבה מוצלים, מתקני משחקים, מתקני שתיה.

ארכיאולוגיה :

אין.

ערכיות השטח:

בסולם של 1-5 (1 נמוך, 5 גבוה): **1**

מטרדים ומפגעים:

מינים פולשים.

מצב טכנוני:

תב"ע: א/420/1.

המלצות:

טיפול במינים הפולשים (רמת הפלישה עוד קטנה וניתנת למיגור), שתילה וזריעה של צמחי בר במדרונות המקיפים את הגינה.

בעלי חיים:

פארק עירוני עם מגוון נמוך יחסית של בעלי חיים וכוללים בעיקר מינים מלוווי אדם.

סה"כ מיני בעלי חיים מקומיים: **10**

סה"כ מיני בעלי חיים פולשים: **1**

מינים נדירים או בסיכון:

לא נמצאו.

צומח:

האתר מגוון בעיקר בעצי נוי בוגרים, שיחים ומדשאות כמעט ללא צמחיה טבעית מקומית. במדרונות ההיקפים נטיעות חדשות ושטח נקי מצמחיה.

סה"כ מיני צומח מקומי: **21**

סה"כ מיני צומח פולשים: **5**

סה"כ מיני צומח נטועים: **6**

מינים אנדמיים:

לא נמצאו.

מינים נדירים:

לא נמצאו.

סוקרים: ד"ר גיא רותם, יעל ברנר, ענת צפריר, חן רוזן, צור מגן.

סקר טבע עירוני מעלה אדומים

אתר מס' 19 – פארק ציבורי נופי הסלע

רשימת בעלי חיים

שם המין	מצב שימור	סטטוס בארץ	שם לועזי
ציפורים			
דרור הבית	לא בסיכון	יציב	Passer domesticus
טריסטרימית ים המלח	לא בסיכון	יציב	Onychognathus tristramii
יונת בית	לא בסיכון	יציב	Columba livia domestica
ירקון	לא בסיכון	חורף, יציב	Chloris chloris
מיינה הודית*	לא הוערך	יציב (פולש)	Acridotheres tristis
עורב אפור	לא בסיכון	יציב	Corvus corone
פשוש	לא בסיכון	יציב	Prinia gracilis
צופית בוהקת	לא בסיכון	יציב	Cinnyris osea
צוצלת	לא בסיכון	יציב	Spilopelia senegalensis
קאק	לא בסיכון	יציב	Corvus monedula

שם המין	סיכון אזורי (לפי הספר האדום)	מספר פרטים	שם לועזי
זוחלים			
מניפנית מצויה	לא בסיכון	2	Ptyodactylus guttatus



מניפנית מצויה. צילום: צור מגן

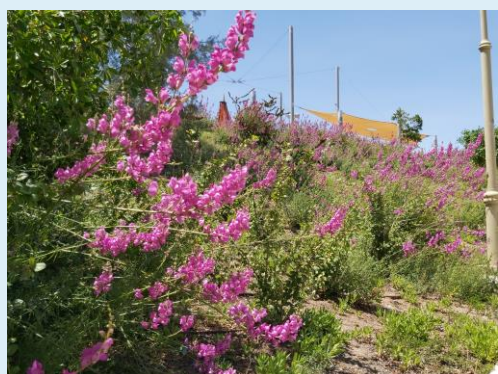

מדרונות מכוסים מרבדי לע-ארי



מיינה הודית. צילום: אייל שוחט

סקר טבע עירוני מעלה אדומים

אתר מס' 19 – פארק ציבורי נופי הסלע

רשימת מיני צומח

שם המין	שכיחות	אנדמיות	בית גידול	צורת חיים	שם לוועזי
<i>Ailanthus altissima</i>	תדיר		בתי-גידול מופרעים-מופרים	עץ	
<i>Ammi majus</i>	נפוץ		בתי-גידול מופרעים-מופרים	חד-שנתי	
<i>Tamarix aphylla</i>	מצוי		מדבר	עץ	
			שתול	שיח	
			שתול	עץ	
<i>Bromus tectorum</i>	מצוי		בתות	חד-שנתי	
<i>Melilotus sulcatus</i>	מצוי		בתות	חד-שנתי	
<i>Centaurea hyalolepis</i>	נפוץ		בתות	חד-שנתי	
<i>Withania somnifera</i>	מצוי		בתי-גידול מופרעים-מופרים	בן-שיח	
<i>Geropogon hybridus</i>	מצוי		בתות	חד-שנתי	
<i>Ceratonia siliqua</i>	תדיר		חורש ויער ים-תיכוני	עץ	
<i>Nicotiana glauca</i>	נפוץ		בתי-גידול מופרעים-מופרים	עץ	
<i>Dittrichia viscosa</i>	נפוץ		בתי-גידול מופרעים-מופרים	בן-שיח	
<i>Cercis siliquastrum</i>	תדיר		חורש ויער ים-תיכוני	עץ	
<i>Chenopodium murale</i>	נפוץ		בתי-גידול מופרעים-מופרים	חד-שנתי	
<i>Onobrychis squarrosa</i>	מצוי		בתות	חד-שנתי	
<i>Lantana camara</i>	תדיר		בתי-גידול מופרעים-מופרים	שיח	
			שתול	שיח	
			שתול	חד-שנתי	
<i>Pallenis spinosa</i>	מצוי		בתות	עשבוני רב-שנתי	
<i>Atriplex halimus</i>	מצוי		ערבות-שיחים, מדבר, חולות	שיח	
<i>Lagoecia cuminoides</i>	נפוץ		בתות	חד-שנתי	
<i>Nepeta curviflora</i>	תדיר		בתות	בן-שיח	
<i>Solanum elaeagnifolium</i>	מצוי		בתי-גידול מופרעים-מופרים	חד-שנתי	
				עץ	
<i>Astragalus sp.</i>					פיקוס ב.מ
<i>Anthemis sp.</i>					קדד ב.מ
					קחוון ב.מ
<i>Ricinus communis</i>	תדיר		בתי-גידול מופרעים-מופרים	שיח	קיקיון מצוי*
			שתול	שיח	רוזמרין תרבותי
<i>Avena sterilis</i>	נפוץ		בתות	חד-שנתי	שיבולת-שועל נפוצה
<i>Hordeum spontaneum</i>	נפוץ		בתות	חד-שנתי	שעורת התבור
<i>Artemisia squamata</i>	נפוץ		בתות	חד-שנתי	שפיריה קשקשנית
<i>Lupinus pilosus</i>	תדיר		בתות	חד-שנתי	תורמוס ההרים