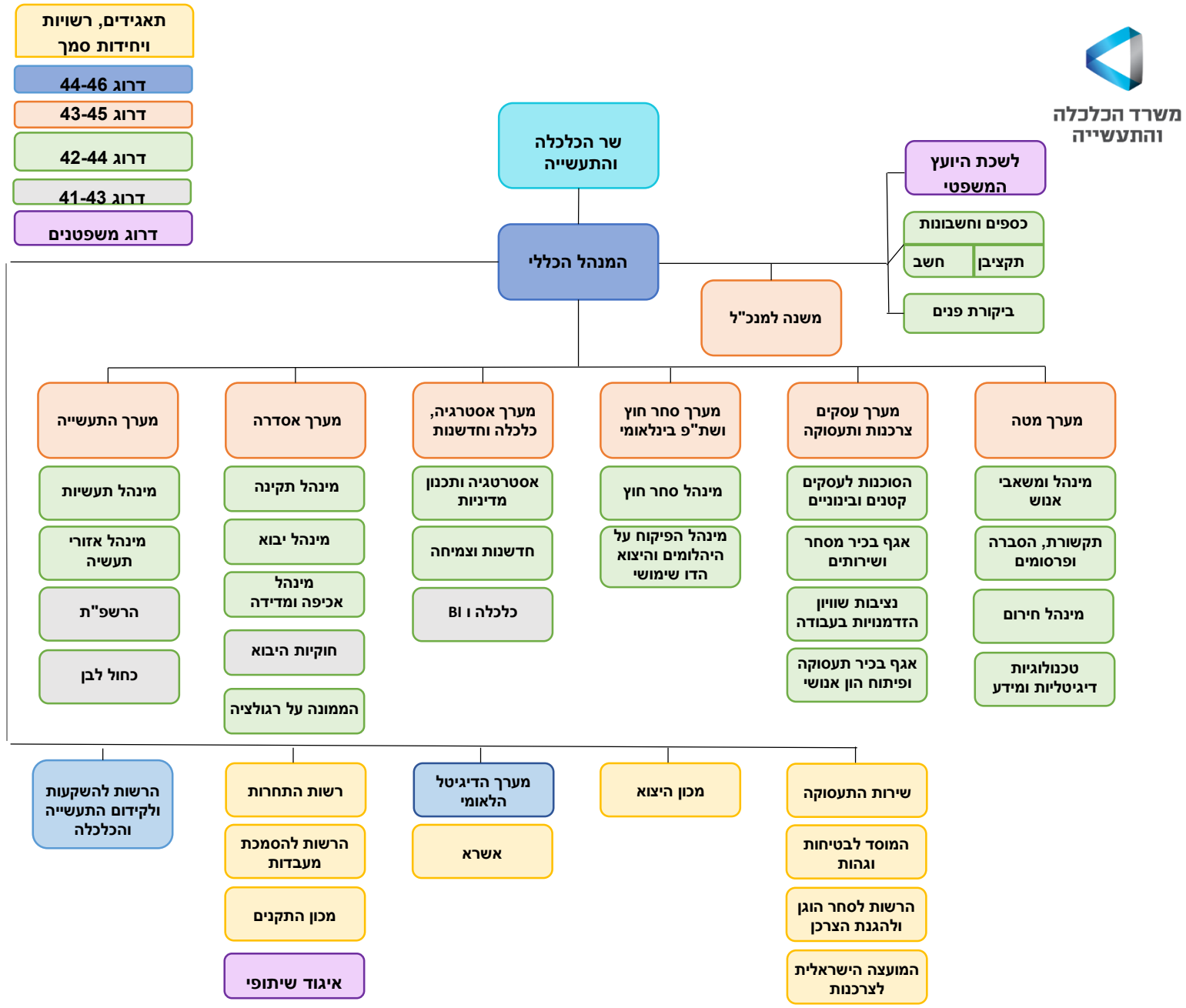

*התרשים אינו מחייב והוא ניתן לשינויים בהתאם להחלטת מנכ"ל הכלכלה והתעשייה ועל פי כל דין ונוהל